

ព្រះរាជាណាចក្រកម្ពុជា
KINGDOM OF CAMBODIA
ជាតិ សាសនា ព្រះមហាក្សត្រ
NATION RELIGION KING



ធនាគារជាតិ នៃ កម្ពុជា
NATIONAL BANK OF CAMBODIA

ព័ត៌មានស្ថិតិសេដ្ឋកិច្ច និងរូបិយវត្ថុ
ECONOMIC AND MONETARY STATISTICS

លេខ ៣១១- ឆ្នាំទី២៧
ខែកញ្ញា ឆ្នាំ២០១៩
SERIES No. 311-27th YEAR
SEPTEMBER 2019

មាតិកា

ទំព័រ

- សេចក្តីផ្តើម..... ១
- សន្ទស្សន៍ផ្ទៃទំនិញប្រើប្រាស់..... ១
- អត្រាប្តូរប្រាក់..... ១
- ការផ្គត់ផ្គង់រូបិយវត្ថុ..... ២
- ទ្រព្យសកម្មក្នុងស្រុកសុទ្ធនៃវិស័យធនាគារ..... ២
- ទ្រព្យសកម្មបរទេសសុទ្ធនៃវិស័យធនាគារ..... ៣
- ប្រតិបត្តិការរបស់ធនាគារទទួលប្រាក់បញ្ញើ..... ៣
- អត្រាការប្រាក់លើប្រាក់កម្ចី និងប្រាក់បញ្ញើរបស់ធនាគារទទួលប្រាក់បញ្ញើ..... ៣
- ការមកដល់នៃភ្ញៀវបរទេស..... ៤
- ពាណិជ្ជកម្មទំនិញអន្តរជាតិ..... ៥
- តារាង១ : សន្ទស្សន៍ផ្ទៃទំនិញប្រើប្រាស់ និងអត្រាអតិផរណា..... ៦
- តារាង២ : មុខទំនិញចុះផ្ទៃក្នុងខែកញ្ញា ឆ្នាំ២០១៩..... ៧
- ក្រាហ្វស្តីតិ១ : សន្ទស្សន៍ផ្ទៃទំនិញប្រើប្រាស់..... ៨
- ក្រាហ្វស្តីតិ២ : សមាមាត្រមេគុណនៃសន្ទស្សន៍ផ្ទៃក្នុងកន្ត្រកទំនិញប្រើប្រាស់..... ៨
- តារាង ៣ : ផលិតផលក្នុងស្រុកសរុប (ផសស)..... ៩
- ក្រាហ្វស្តីតិ ៣ : ផលិតផលក្នុងស្រុកសរុបតាមសកម្មភាពសេដ្ឋកិច្ច (គិតតាមថ្លៃថេរ ឆ្នាំ២០០០)..... ៩
- ក្រាហ្វស្តីតិ ៤ : ផលិតផលក្នុងស្រុកសរុបតាមសកម្មភាពសេដ្ឋកិច្ច (គិតតាមថ្លៃបច្ចុប្បន្ន)..... ៩
- តារាង ៤ : គម្រោងវិនិយោគដែលបានអនុម័តតាមវិស័យ..... ១០
- ក្រាហ្វស្តីតិ ៥ : ការវិនិយោគជាអចលនទ្រព្យតាមវិស័យ..... ១០
- ក្រាហ្វស្តីតិ ៦ : ចំនួនគម្រោងវិនិយោគតាមវិស័យ..... ១០
- តារាង ៥ : គម្រោងវិនិយោគដែលបានអនុម័តតាមបណ្តាប្រទេសចម្បងៗ..... ១១
- តារាង៦ : អត្រាប្តូរប្រាក់ប្រចាំថ្ងៃ ក្នុងខែកញ្ញា ឆ្នាំ២០១៩..... ១២
- តារាង៧ : អត្រាប្តូរប្រាក់ប្រចាំខែ (អត្រាចុងគ្រា រៀល/១ដុល្លារអាមេរិក)..... ១៣
- ក្រាហ្វស្តីតិ ៧ : និន្នាការអត្រាប្តូរប្រាក់ប្រចាំខែ..... ១៣
- តារាង ៨ : តម្លៃប្រាក់រៀលធៀបជាមួយនឹងរូបិយប័ណ្ណផ្សេងៗ (អត្រាទិញផ្លូវការចុងខែ)..... ១៤
- តារាង៩ : អត្រាការប្រាក់លើប្រាក់បញ្ញើនិងប្រាក់កម្ចីរបស់ធនាគារជារៀល..... ១៥
- តារាង១០ : ស្ថានភាពរូបិយវត្ថុ..... ១៦
- តារាង ១១ : ស្ថានភាពរូបិយវត្ថុ (បម្រែបម្រួលប្រចាំខែ)..... ១៧
- ក្រាហ្វស្តីតិ ៨ : ស្ថានភាពរូបិយវត្ថុ..... ១៨
- ក្រាហ្វស្តីតិ ៩ : សមាសភាគនៃការផ្គត់ផ្គង់រូបិយវត្ថុ..... ១៨
- តារាង ១២ : តារាងគណនីវិភាគធនាគារពាណិជ្ជ..... ១៩
- តារាង ១៣ : តារាងគណនីវិភាគធនាគារជាតិនៃកម្ពុជា..... ២០
- តារាង ១៤ : ឥណទានផ្តល់ដោយធនាគារទទួលប្រាក់បញ្ញើតាមប្រភេទជំនួញ..... ២១
- ក្រាហ្វស្តីតិ ១០ : ឥណទានផ្តល់ដោយធនាគារទទួលប្រាក់បញ្ញើតាមប្រភេទជំនួញ ក្នុងខែកញ្ញា ឆ្នាំ២០១៩ (%នៃឥណទានសរុប).. ២១
- តារាង១៥ : បម្រែបម្រួលប្រចាំខែនៃឥណទានផ្តល់ដោយធនាគារទទួលប្រាក់បញ្ញើតាមប្រភេទជំនួញ..... ២២
- តារាង ១៦ : ប្រាក់បញ្ញើនៅធនាគារទទួលប្រាក់បញ្ញើ..... ២៣
- ក្រាហ្វស្តីតិ ១១ : ប្រាក់បញ្ញើចំណាត់ថ្នាក់តាមប្រភេទរូបិយវត្ថុ ក្នុងខែកញ្ញា ឆ្នាំ២០១៩ (%នៃប្រាក់បញ្ញើសរុប)..... ២៣
- តារាង ១៧ : បម្រែបម្រួលប្រចាំខែនៃប្រតិបត្តិការទទួលប្រាក់បញ្ញើរបស់ធនាគារទទួលប្រាក់បញ្ញើ..... ២៤
- ក្រាហ្វស្តីតិ ១២ : ប្រាក់បញ្ញើជារៀលចំណាត់ថ្នាក់តាមប្រភេទ ក្នុងខែកញ្ញា ឆ្នាំ២០១៩ (%នៃប្រាក់បញ្ញើសរុប)..... ២៥
- ក្រាហ្វស្តីតិ ១៣ : ប្រាក់បញ្ញើជារូបិយប័ណ្ណចំណាត់ថ្នាក់តាមប្រភេទ ក្នុងខែកញ្ញា ឆ្នាំ២០១៩ (%នៃប្រាក់បញ្ញើជារូបិយប័ណ្ណសរុប) .. ២៥
- តារាង ១៨ : សកម្មភាពផ្តល់ឥណទានរបស់គ្រឹះស្ថានមីក្រូហិរញ្ញវត្ថុ និងអង្គការមិនមែនរដ្ឋាភិបាល..... ២៦
- តារាង ១៩ : ការដាត់ទាត់មូលប្បទានបត្រជាប្រាក់រៀលតាមរយៈសភាដាត់ទាត់..... ២៧
- តារាង ២០ : ការដាត់ទាត់មូលប្បទានបត្រជាប្រាក់ដុល្លារតាមរយៈសភាដាត់ទាត់..... ២៨
- តារាង ២១ : ចំនួនភ្ញៀវបរទេសមកដល់ប្រទេសកម្ពុជា..... ២៩
- តារាង ២២ : ស្ថិតិនាំចូល និងនាំចេញទំនិញរបស់ប្រទេសកម្ពុជា..... ៣០
- តារាង ២៣ : ប្រព័ន្ធធនាគារនៅប្រទេសកម្ពុជា..... ៣១-៣២

សេចក្តីផ្តើម

អតិផរណាថ្លៃទំនិញប្រើប្រាស់រួមក្នុងខែកញ្ញា ឆ្នាំ២០១៩ នេះ បានថយចុះដល់កម្រិតអវិជ្ជមានធៀបនឹងខែមុន ស្របពេលដែល អត្រាប្តូរប្រាក់រៀលបានចុះថ្លៃធៀបនឹងប្រាក់ដុល្លារអាមេរិក។ ក្នុងអំឡុងពេលនេះដែរ អន្តរការីយកម្ម ហិរញ្ញវត្ថុវិស័យធនាគារ ដែលឆ្លុះបញ្ចាំងតាមរយៈឥណទានចំពោះវិស័យឯកជន និងប្រាក់បញ្ញើរបស់និវាសនបាន បន្តកើនឡើង។ ចំណែកឯជញ្ជីងពាណិជ្ជកម្មទំនិញអន្តរជាតិបានបង្ហាញនូវការកើនឡើងនៃឱនភាព។

សន្ទស្សន៍ថ្លៃទំនិញប្រើប្រាស់

សន្ទស្សន៍ថ្លៃទំនិញប្រើប្រាស់ (ខែលើខែ) នៅភ្នំពេញបានថយចុះ ០,០៣% ក្នុងខែកញ្ញា ឆ្នាំ២០១៩ បន្ទាប់ពី បានកើនឡើង ០,៥៨% ក្នុងខែសីហា។ ក្នុងនោះសន្ទស្សន៍ថ្លៃទំនិញពីក្រុម (អាហារ និងភេសជ្ជៈមិនមានជាតិស្រវឹង និង ភោជនីយដ្ឋាន) ក្នុងចំណោមសន្ទស្សន៍ថ្លៃទំនិញទាំងដប់ពីរក្រុមបានថយចុះ ខណៈដែលដប់ក្រុមផ្សេងទៀតបានកើនឡើង។



ផ្នែកលើទិន្នន័យបម្រែបម្រួលឆ្នាំលើឆ្នាំនៃសន្ទស្សន៍ថ្លៃទំនិញប្រើប្រាស់រួមបានថយចុះមកអត្រា ១,៦៩% ក្នុង ខែកញ្ញា ឆ្នាំ២០១៩ ពីអត្រា ២,០៦% ក្នុងខែសីហា ដែលឆ្លុះបញ្ចាំងជាចម្បងពីការថយចុះនៃថ្លៃប្រេងឥន្ធនៈ រួមជាមួយ នឹងកំណើនទាបជាងគ្រាមុននៃថ្លៃម្ហូបអាហារ។

អត្រាប្តូរប្រាក់

ក្នុងខែកញ្ញា ឆ្នាំ២០១៩ នេះ អត្រាទិញទីផ្សារចុងគ្រាប្រាក់រៀលធៀបនឹងប្រាក់ដុល្លារអាមេរិកមានអត្រា ៤.០៩៦ រៀលក្នុងមួយដុល្លារអាមេរិក ដោយបានចុះថ្លៃ ០,២៤% ធៀបនឹងខែមុន ដែលជាចម្បងបណ្តាលមកពី កត្តារដូវកាល។



ការផ្គត់ផ្គង់រូបិយវត្ថុ

រូបិយវត្ថុទូទៅ (M2) បានបន្តកើនឡើងដល់ ១០១.៨៩៥,៨ ប៊ីលានរៀល ក្នុងខែកញ្ញា ឆ្នាំ២០១៩ គឺបានកើនឡើងចំនួន ១,៣% ធៀបនឹងខែសីហា។ សមាសធាតុរបស់ M2 រួមមាន ប្រាក់បញ្ញើមានកាលកំណត់និងសន្សំរូបិយវត្ថុក្រៅធនាគារ និងប្រាក់បញ្ញើចរន្ត បានកើនឡើងចំនួន ១១,៥% ៨,២% និង១% រៀងគ្នា ខណៈដែលប្រាក់បញ្ញើជារូបិយប័ណ្ណរបស់និវាសនបានរក្សាភាពមិនប្រែប្រួល។

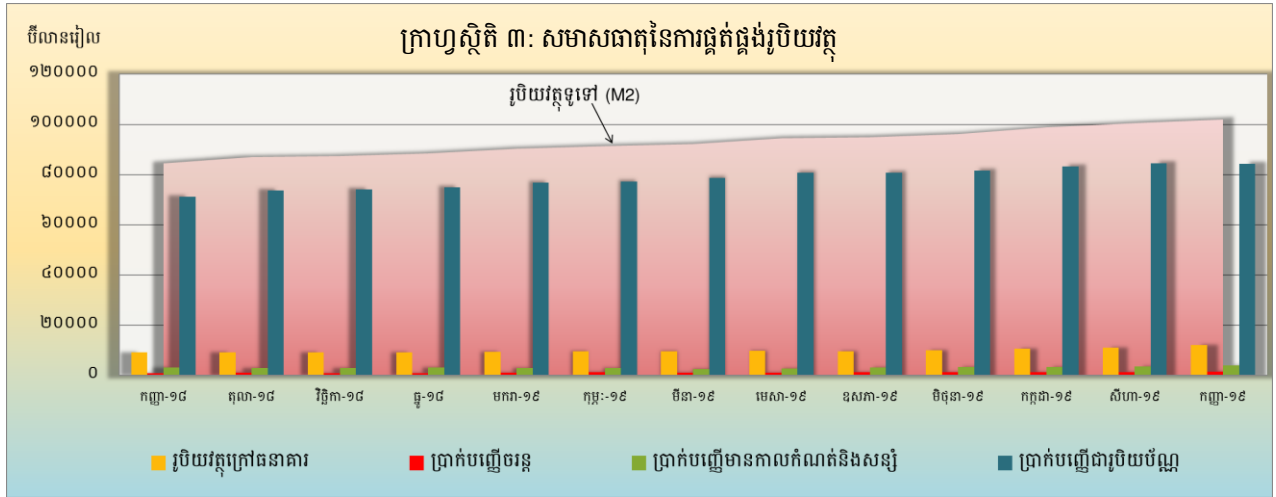

ទ្រព្យសកម្មក្នុងស្រុកសុទ្ធនៃវិស័យធនាគារ

ទ្រព្យសកម្មក្នុងស្រុកសុទ្ធនៃវិស័យធនាគារក្នុងខែកញ្ញា ឆ្នាំ២០១៩ បានថយចុះបន្តិចបន្តួចមក ៣៥.០២៣,១ ប៊ីលានរៀល បានថយចុះចំនួន ០,១% ធៀបនឹងខែមុន។ ការថយចុះនេះបណ្តាលមកពីការថយចុះនៃខ្ទង់ផ្សេងៗសុទ្ធចំនួន ៣,៦% ខណៈដែលនៃខ្ទង់ឥណទានក្នុងស្រុកបានកើនឡើងចំនួន ១,៩%។

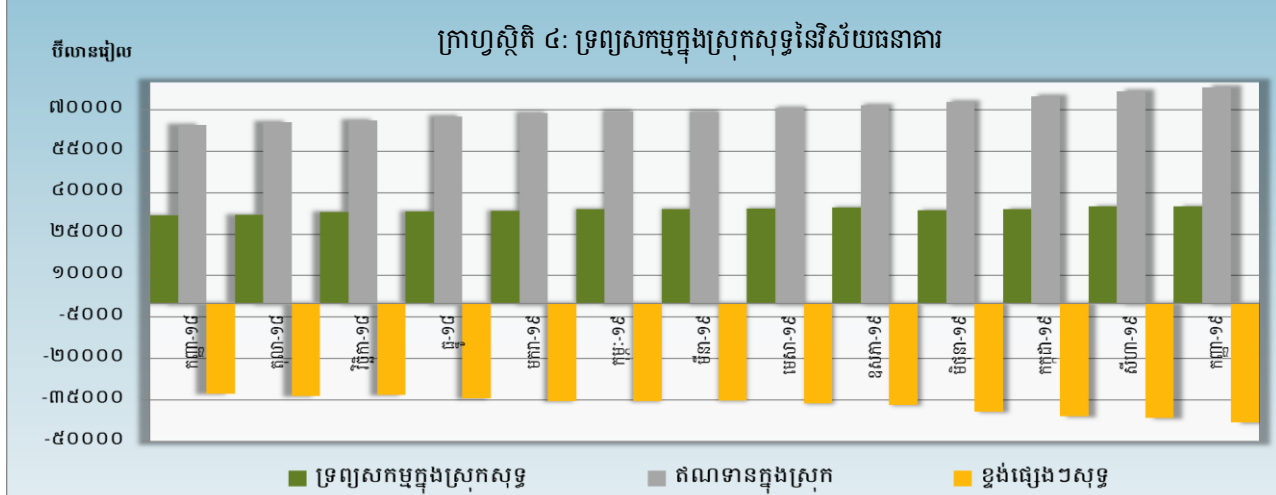

ការថយចុះនៃខ្ទង់ផ្សេងៗសុទ្ធ ជាចម្បងបណ្តាលមកពីការថយចុះនៃខ្ទង់ផ្សេងៗចំនួន ២២,២% គួបផ្សំនឹងការកើនឡើងនៃខ្ទង់ដើមទុន និងទុនបម្រុងចំនួន ០,៩%។ ការកើនឡើងនៃខ្ទង់ឥណទានក្នុងស្រុកជាចម្បងឆ្លុះបញ្ចាំងដោយការកើនឡើងនៃខ្ទង់ឥណទានចំពោះវិស័យឯកជនចំនួន ១,៩% ខណៈដែលឥណទេយ្យសុទ្ធចំពោះរដ្ឋាភិបាលបានថយចុះចំនួន ១,៩%។ ការថយចុះនៃខ្ទង់ឥណទេយ្យសុទ្ធចំពោះរដ្ឋាភិបាល បណ្តាលមកពីការកើនឡើងនៃខ្ទង់ប្រាក់បញ្ញើរបស់រដ្ឋាភិបាល។

ទ្រព្យសកម្មបរទេសសុទ្ធនៃវិស័យធនាគារ

ទ្រព្យសកម្មបរទេសសុទ្ធនៃវិស័យធនាគារបានកើនឡើងដល់ចំនួន ៦៦.៨៧២,៦ ប៊ីលានរៀល នៅខែកញ្ញា ឆ្នាំ២០១៩ បានកើនឡើងចំនួន ២,១% ធៀបនឹងខែសីហា។ កំណើននេះ បណ្តាលមកពីការកើនឡើងនៃខ្ទង់ទ្រព្យសកម្មបរទេសសរុបចំនួន ៣,១% ខ្ពស់ជាងកំណើនចំនួន ៦,៣% នៃខ្ទង់ទ្រព្យអកម្មបរទេសសរុប។

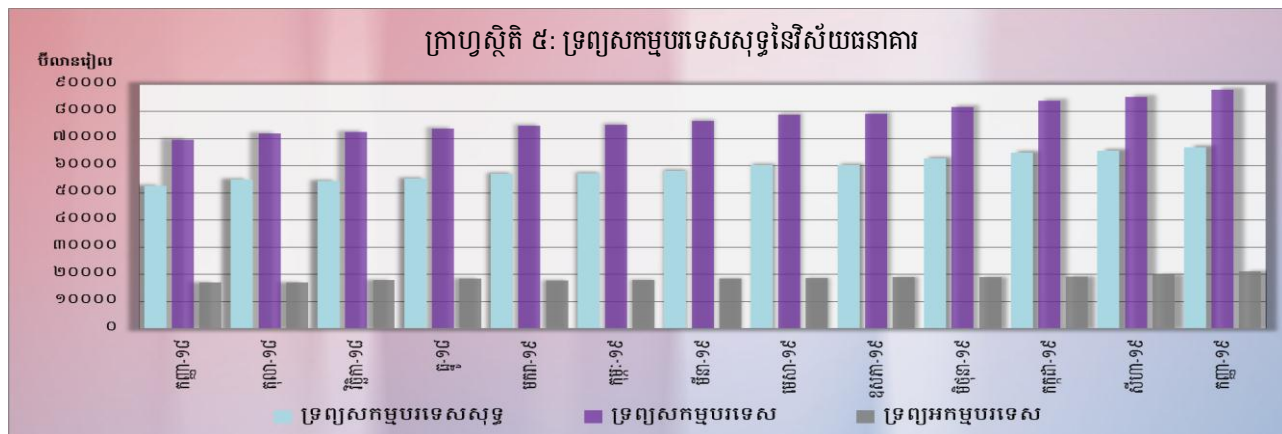

ប្រតិបត្តិការរបស់ធនាគារទទួលប្រាក់បញ្ញើ

ទ្រព្យសកម្មសរុបរបស់ធនាគារពាណិជ្ជនិងធនាគារឯកទេស ក្នុងខែកញ្ញា ឆ្នាំ២០១៩ នេះ មានចំនួន ១៦៧.២៤៥,៩ ប៊ីលានរៀល គឺបានកើនឡើងចំនួន ១,៧% ធៀបនឹងខែមុន។

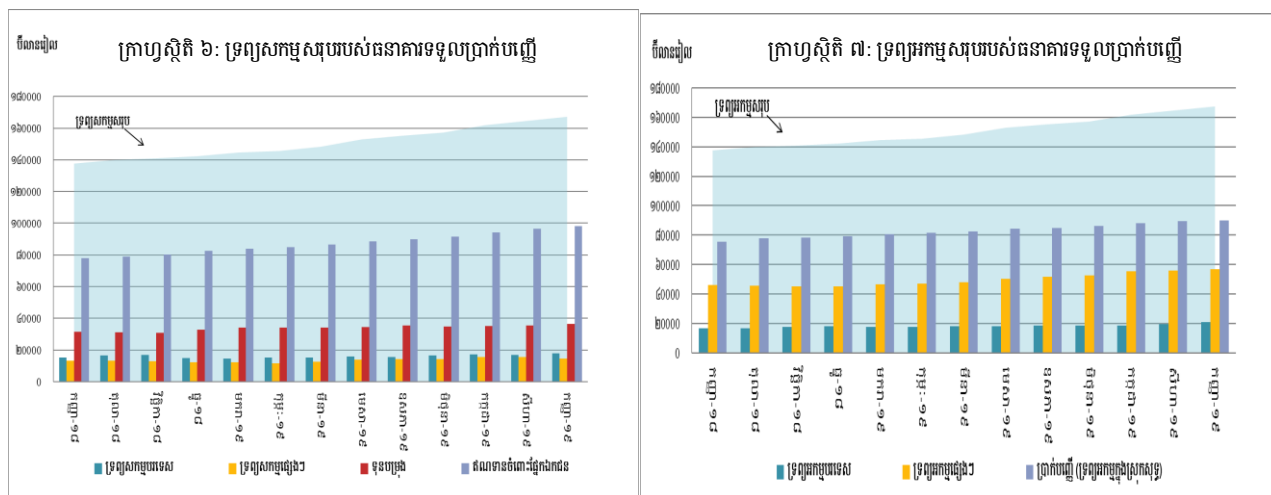

អត្រាការប្រាក់លើប្រាក់បញ្ញើ និងឥណទានរបស់ធនាគារទទួលប្រាក់បញ្ញើ

បម្រែបម្រួលអត្រាការប្រាក់លើប្រាក់បញ្ញើ និងប្រាក់កម្ចីនៃវិស័យធនាគារ ក្នុងខែកញ្ញា ឆ្នាំ២០១៩ នេះ បានបង្ហាញថា អត្រាការប្រាក់លើប្រាក់បញ្ញើដែលវាស់ដោយកម្រិតមធ្យមថ្លឹងតាមទំហំនៃប្រតិបត្តិការធនាគារ (ប្រាក់បញ្ញើថ្មីក្នុងខែ) ជាប្រាក់រៀលបានកើនឡើងចំនួន ០,១៨% ដល់អត្រា ០,៦៥% ខណៈអត្រាការប្រាក់ដូចគ្នាជាប្រាក់ដុល្លារអាមេរិកបានរក្សាភាពមិនប្រែប្រួលក្នុងអត្រា ០,៤៧%។ ក្នុងអំឡុងពេលនេះដែរ អត្រាការប្រាក់លើប្រាក់កម្ចីដែលវាស់ដោយកម្រិតមធ្យមថ្លឹងតាមទំហំប្រតិបត្តិការធនាគារ (ប្រាក់កម្ចីថ្មីក្នុងខែ) ជាប្រាក់រៀលបានកើនឡើងចំនួន ០,៥១% លើអត្រា ៩,៩១% ខណៈដែលអត្រាការប្រាក់ដូចគ្នាជាប្រាក់ដុល្លារអាមេរិកបានថយចុះចំនួន ០,១៩% មកអត្រា ៨,០៦%។

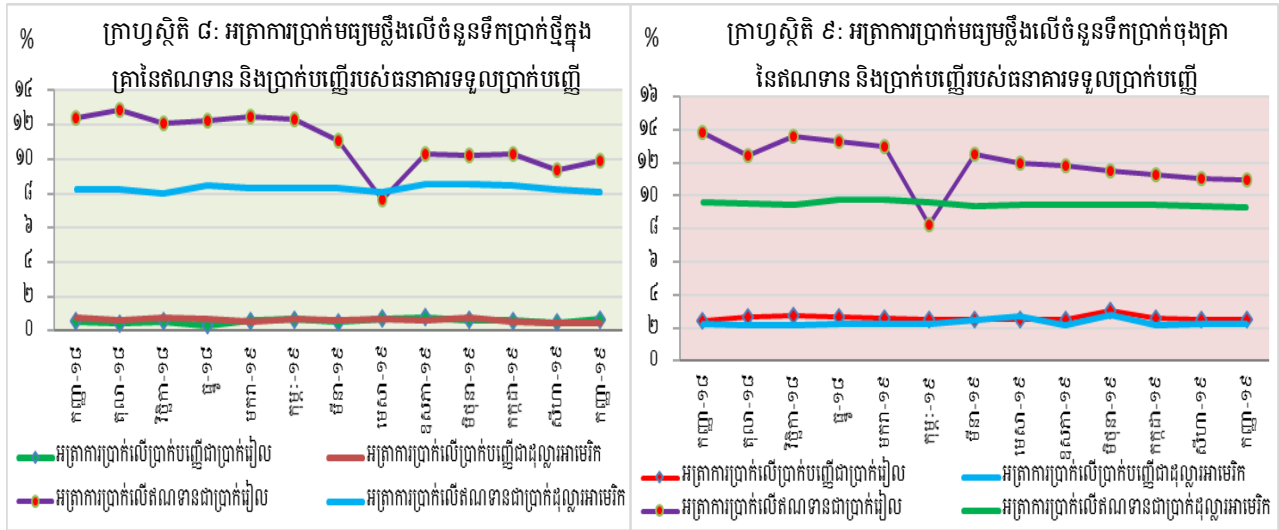

ការមកដល់នៃភ្ញៀវបរទេស

ចំនួនភ្ញៀវបរទេសមកដល់ប្រទេសកម្ពុជាក្នុងខែកញ្ញា ឆ្នាំ២០១៩ នេះ មានចំនួន ៤៥៣.៩០៩ នាក់ បានថយ ចុះចំនួន ១២,៦% បន្ទាប់ពីកំណើនចំនួន ៣,៤% កាលពីខែមុន។ គោលបំណងចម្បងនៃភ្ញៀវបរទេសមកដល់ ប្រទេសកម្ពុជា គឺការធ្វើវិស្សមកាល ដែលមានសមាមាត្រច្រើនជាង ៧១% នៃចំនួនភ្ញៀវសរុប។

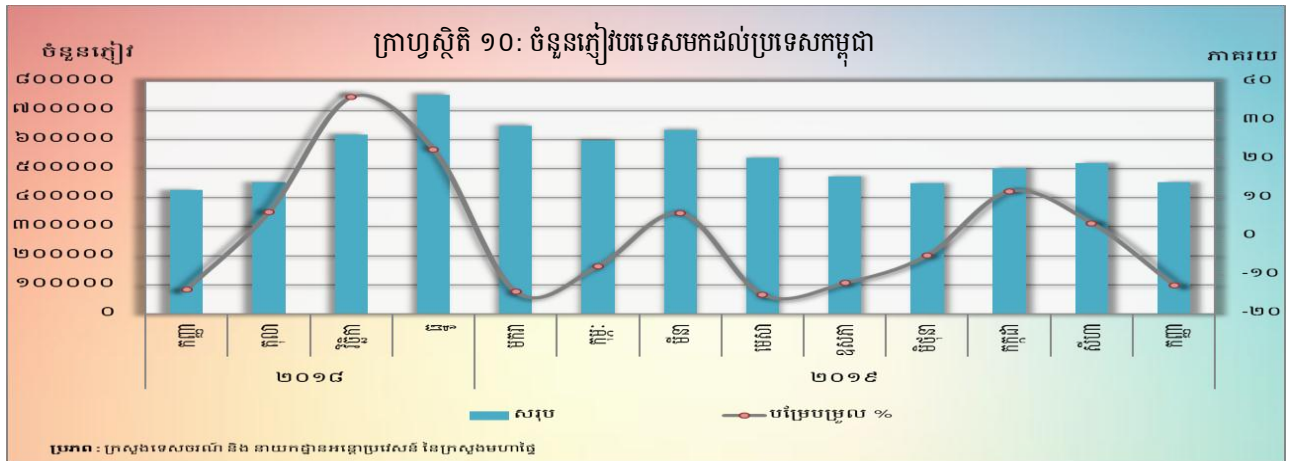

សមាមាត្រនៃភ្ញៀវទេសចររបរទេសចូលមកប្រទេសកម្ពុជាច្រើនជាងគេគឺមកពី ប្រទេសចិន វៀតណាម ថៃ ជប៉ុន ម៉ាឡេស៊ី ឡាវ កូរ៉េខាងត្បូង សហរដ្ឋអាមេរិក តៃវ៉ាន់ និងអូស្ត្រាលី។

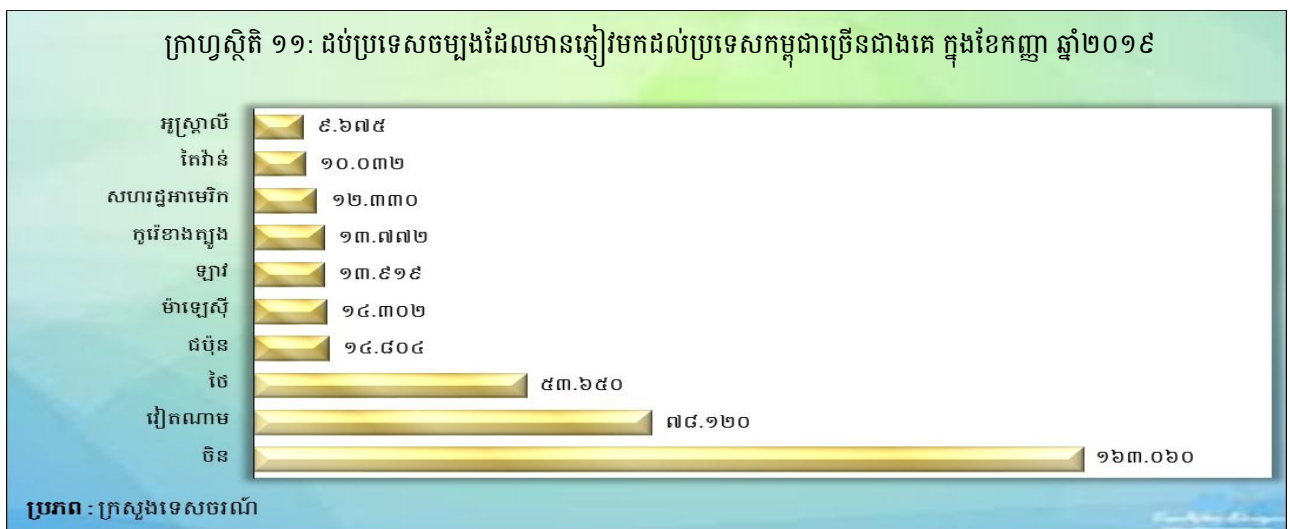

ពាណិជ្ជកម្មទំនិញអន្តរជាតិ

ក្នុងខែកញ្ញា ឆ្នាំ២០១៩ ពាណិជ្ជកម្មទំនិញអន្តរជាតិបានបង្ហាញនូវឱនភាពចំនួន ១.៤២២,៤ ប៊ីលានរៀល (២២,៧%) បន្តពីឱនភាពចំនួន ៦២១,១ ប៊ីលានរៀល (៨,៥%) ក្នុងខែសីហា ឆ្នាំ២០១៩។

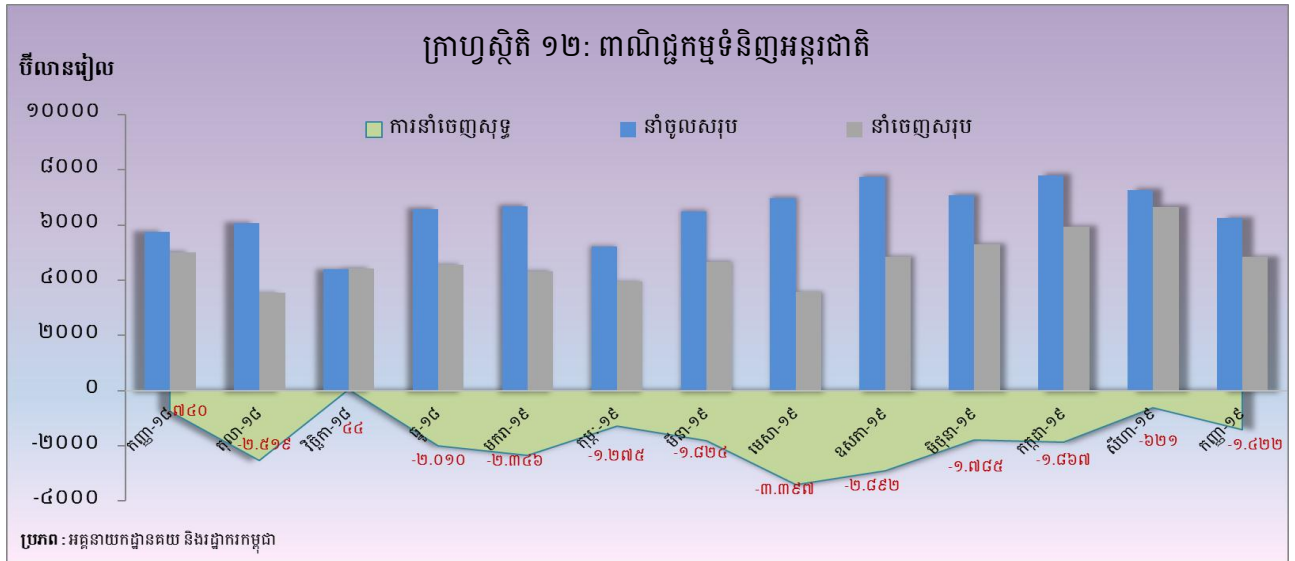

សមាសធាតុចម្បងនៃការនាំចេញសរុបក្នុងខែនេះគឺ សម្លៀកបំពាក់ ស្បែកជើង កង់ គ្រឿងបំណែក អេឡិចត្រូនិក អង្ករ កៅស៊ូ ផលិតផលអំពីឈើ គ្រឿងបន្លាស់រថយន្ត និងផលិតផលនេសាទនិងកសិកម្មផ្សេងទៀត។ រីឯសមាសធាតុចម្បងនៃការនាំចូលសរុបក្នុងខែនេះគឺ ក្រណាត់ រថយន្ត ប្រេងឥន្ធនៈ សម្ភារៈសំណង់ ម្ហូបអាហារនិង ភេសជ្ជៈ ដែក សម្លៀកបំពាក់ បារី ថ្នាំពេទ្យ ដី ស៊ីម៉ង់ត៍ និងម៉ាស៊ីនត្រជាក់ ទូរទឹកកក ទូរស័ព្ទ។

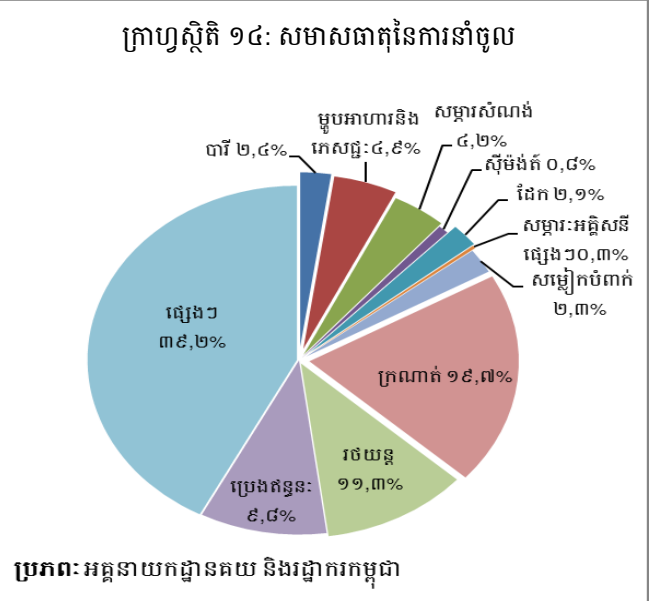
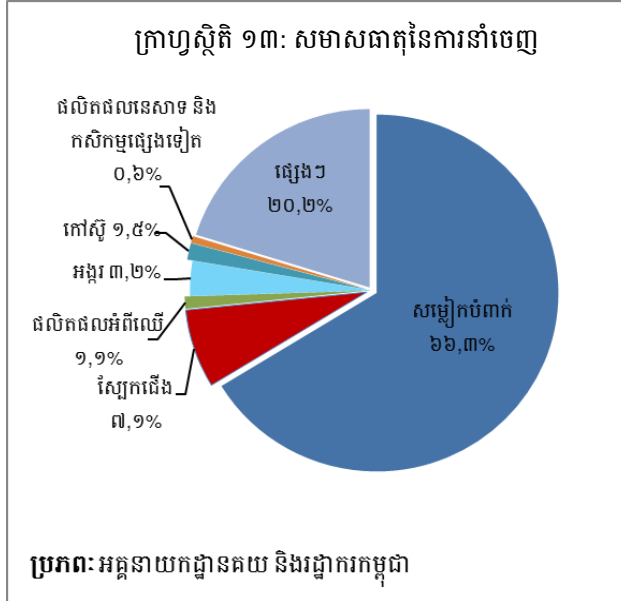

តារាង ១ : សន្ទស្សន៍វិទ្ធិទំនិញប្រើប្រាស់ និងអត្រាអភិវឌ្ឍន៍

១. សន្ទស្សន៍វិទ្ធិទំនិញប្រើប្រាស់ (CPI) និងសន្ទស្សន៍វិទ្ធិតាមក្រុមមុខទំនិញ

| (តុលា-ធ្នូ ២០០៦=១០០) | ឧសភា-១៩ | មិថុនា-១៩ | កក្កដា-១៩ | សីហា-១៩ | កញ្ញា-១៩ |
|---|---------------|---------------|---------------|---------------|---------------|
| មុខទំនិញគ្រប់មុខ | ១៧៧,៣៦ | ១៧៦,៦៧ | ១៧៧,៤៧ | ១៧៨,៥០ | ១៧៨,៤៩ |
| អាហារ និងភេសជ្ជៈ:មិនមែនជាតិស្រវឹង | ២១៥,៩៩ | ២១៤,៦៥ | ២១៦,០០ | ២១៨,១៩ | ២១៧,៩៦ |
| ភេសជ្ជៈមានជាតិស្រវឹង និងថ្នាំជក់ | ១៧០,៦១ | ១៧០,៩០ | ១៧១,២២ | ១៧២,១៧ | ១៧២,២៩ |
| សម្លៀកបំពាក់ និងស្បែកជើង | ១៥០,៦២ | ១៥០,២៩ | ១៥១,៧២ | ១៥១,៧៨ | ១៥២,១៥ |
| ផ្ទះសំបែង ទឹក អគ្គិសនី ឧស្ម័ន និងឥន្ធនៈដទៃទៀត | ១២៨,០៧ | ១២៧,៣៥ | ១២៧,៦៨ | ១២៧,៩៧ | ១២៨,០៦ |
| គ្រឿងសង្ហារឹម សម្ភារៈប្រើប្រាស់គ្រួសារនិងការថែទាំផ្ទះជាប្រចាំ | ១៥២,០០ | ១៥១,៩០ | ១៥២,២៦ | ១៥២,៧៨ | ១៥២,៨៣ |
| សុខាភិបាល | ១៣៦,៩៩ | ១៣៧,០២ | ១៣៦,៩០ | ១៣៦,៧៦ | ១៣៦,៨៤ |
| ការដឹកជញ្ជូន | ១១៥,៩០ | ១១៤,៥៣ | ១១៤,៥៩ | ១១៣,៣១ | ១១៣,៨៩ |
| គមនាគមន៍ | ៦៧,៥៣ | ៦៦,៧២ | ៦៦,៧៦ | ៦៦,៩៨ | ៦៧,១៥ |
| ការកម្សាន្ត និងវប្បធម៌ | ១១៨,៦៨ | ១១៩,២៤ | ១១៩,៤៩ | ១១៩,៨៦ | ១២០,១២ |
| ការសិក្សា | ១៥៩,៥០ | ១៥៩,៥០ | ១៥៩,៥០ | ១៥៩,៥០ | ១៦០,៧២ |
| គោជនីយដ្ឋាន | ២៨៣,១៦ | ២៨៦,៤៦ | ២៨៧,១៨ | ២៨៩,២២ | ២៨៧,៧៧ |
| ទំនិញ និងសេវាកម្មផ្សេងៗ | ១៤៦,៣៤ | ១៤៦,៨៤ | ១៤៧,៩៣ | ១៤៨,៣៤ | ១៤៨,៥០ |

២. បម្រែបម្រួលជាភាគរយនៃសន្ទស្សន៍វិទ្ធិទំនិញប្រើប្រាស់ និងទំនិញ

២.១ បម្រែបម្រួលជាភាគរយប្រចាំខែ

| | | | | | |
|---|-------------|--------------|-------------|-------------|--------------|
| មុខទំនិញគ្រប់មុខ | ០,១៩ | -០,៣៩ | ០,៤៥ | ០,៥៨ | -០,០៣ |
| អាហារ និងភេសជ្ជៈ:មិនមែនជាតិស្រវឹង | ០,៣១ | -០,៦២ | ០,៦៣ | ១,០១ | -០,១០ |
| ភេសជ្ជៈមានជាតិស្រវឹង និងថ្នាំជក់ | ០,០៥ | ០,១៧ | ០,១៩ | ០,៥៥ | ០,០៧ |
| សម្លៀកបំពាក់ និងស្បែកជើង | -០,៥៦ | -០,២២ | ០,៩៥ | ០,០៤ | ០,២៥ |
| ផ្ទះសំបែង ទឹក អគ្គិសនី ឧស្ម័ន និងឥន្ធនៈដទៃទៀត | ០,០៧ | -០,៥៦ | ០,២៦ | ០,២២ | ០,០៧ |
| គ្រឿងសង្ហារឹម សម្ភារៈប្រើប្រាស់គ្រួសារនិងការថែទាំផ្ទះជាប្រចាំ | -០,៦៨ | -០,០៦ | ០,២៣ | ០,៣៤ | ០,០៣ |
| សុខាភិបាល | -០,០៦ | ០,០២ | -០,០៩ | -០,១០ | ០,០៥ |
| ការដឹកជញ្ជូន | ០,៥០ | -១,១៩ | ០,០៦ | -១,១២ | ០,៥១ |
| គមនាគមន៍ | ០,៣៧ | -១,២០ | ០,០៦ | ០,៣៣ | ០,២៤ |
| ការកម្សាន្ត និងវប្បធម៌ | ០,០២ | ០,៤៧ | ០,២១ | ០,៣០ | ០,២២ |
| ការសិក្សា | ០,០០ | ០,០០ | ០,០០ | ០,០០ | ០,៧៧ |
| គោជនីយដ្ឋាន | ០,០០ | ១,១៦ | ០,២៥ | ០,៧១ | -០,៥០ |
| ទំនិញ និងសេវាកម្មផ្សេងៗ | ០,០៣ | ០,៣៤ | ០,៧៤ | ០,២៨ | ០,១១ |

២.២ បម្រែបម្រួលជាភាគរយធៀបនឹងខែដូចគ្នានៃឆ្នាំមុន

| | | | | | |
|---|-------------|-------------|-------------|-------------|-------------|
| មុខទំនិញគ្រប់មុខ | ១,៩៨ | ១,៤៤ | ២,១៧ | ២,០៦ | ១,៦៩ |
| អាហារ និងភេសជ្ជៈ:មិនមែនជាតិស្រវឹង | ១,៨៩ | ១,១០ | ២,១៩ | ២,៤០ | ២,០២ |
| ភេសជ្ជៈមានជាតិស្រវឹង និងថ្នាំជក់ | ៥,៣៦ | ៥,២៩ | ៦,២៦ | ៦,១៣ | ៥,៥៥ |
| សម្លៀកបំពាក់ និងស្បែកជើង | ២,៩៦ | ២,២៤ | ៣,៥៣ | ១,១៦ | ១,៤២ |
| ផ្ទះសំបែង ទឹក អគ្គិសនី ឧស្ម័ន និងឥន្ធនៈដទៃទៀត | ១,៧៨ | ១,២៧ | ១,៧៥ | ១,៧១ | ១,១៤ |
| គ្រឿងសង្ហារឹម សម្ភារៈប្រើប្រាស់គ្រួសារនិងការថែទាំផ្ទះជាប្រចាំ | ០,៧២ | ០,៧៩ | ១,២៩ | ០,៥២ | ១,៧០ |
| សុខាភិបាល | ១,៤៣ | ១,៤៥ | ១,៣៧ | ០,៧៣ | ០,៥៥ |
| ការដឹកជញ្ជូន | -១,០៣ | -២,៥០ | -១,៣៥ | -២,៦៦ | -៣,៣៧ |
| គមនាគមន៍ | -០,១៨ | -១,២៤ | -១,០៨ | -០,៩៤ | -០,៥១ |
| ការកម្សាន្ត និងវប្បធម៌ | ០,៨៧ | ០,៧១ | ១,០៥ | ០,៤៨ | ១,០៦ |
| ការសិក្សា | ០,០០ | ០,០០ | -០,៣៨ | -១,២២ | ០,៧៧ |
| គោជនីយដ្ឋាន | ៦,០៤ | ៧,១៥ | ៦,១០ | ៦,៣០ | ៥,២២ |
| ទំនិញ និងសេវាកម្មផ្សេងៗ | ១,០១ | ១,៣៩ | ១,៨២ | ១,៥៨ | ២,៣០ |

៣. សន្ទស្សន៍វិទ្ធិទំនិញប្រើប្រាស់គិតជាមធ្យមរំកិលបីខែ

| | | | | | |
|--------------------------------------|------|------|------|------|------|
| បម្រែបម្រួលជាភាគរយឆ្នាំលើឆ្នាំ (%) | ២,១០ | ១,៨៣ | ១,៨៦ | ១,៨៩ | ១,៩៨ |
|--------------------------------------|------|------|------|------|------|

៤. សន្ទស្សន៍វិទ្ធិទំនិញប្រើប្រាស់គិតជាមធ្យមរំកិលដប់ពីរខែ

| | | | | | |
|--------------------------------------|------|------|------|------|------|
| បម្រែបម្រួលជាភាគរយឆ្នាំលើឆ្នាំ (%) | ២,២៩ | ២,១៦ | ២,១៥ | ២,១១ | ២,០៤ |
|--------------------------------------|------|------|------|------|------|

តារាង ២ : មុខទំនិញចុះថ្លៃ ក្នុងខែកញ្ញា ឆ្នាំ២០១៩

| ល.រ | មុខទំនិញគ្រប់មុខ | មេគុណ | សន្តស្សន៍ | | | បម្រែបម្រួលជាភាគរយ | |
|-----|---|-------|-----------|---------|----------|--------------------|----------|
| | | | កញ្ញា-១៩ | សីហា-១៩ | កញ្ញា-១៩ | ខែនេះ | ឆ្នាំនេះ |
| ១ | សាច់ជ្រូក | ៥,៦១៨ | ២១៧,៣៧ | ២០៦,៥៩ | ២០១,២៥ | -២,៦ | -៧,៤ |
| ២ | សម្ភារៈ និងបរិក្ខារសម្រាប់លំនៅដ្ឋាន និងសួនច្បារ | ០,០១៧ | ១៨៧,០៣ | ១៨៩,២៤ | ១៨៦,៧៨ | -១,៣ | -០,១ |
| ៣ | សាច់កែច្នៃក្នុងស្រុក | ០,២៧៦ | ២៤៩,៦៩ | ២៥០,៧២ | ២៤៨,២៨ | -១,០ | -០,៦ |
| ៤ | ស្ករ ដំណាប់ ទឹកឃ្មុំ ស្ករឡា | ១,៤៨៩ | ១៤១,០៦ | ១៤៨,៩៨ | ១៤៧,៩១ | -០,៧ | -៤,៩ |
| ៥ | នំប្រពៃណី | ០,៥៦១ | ២២៧,៣៨ | ២២៧,០៧ | ២២៥,៨០ | -០,៦ | -០,៧ |
| ៦ | ភោជនីយដ្ឋាន និងសណ្ឋាគារ | ៥,៨៦១ | ២៧៣,៥០ | ២៨៩,២២ | ២៨៧,៧៧ | -០,៥ | ៥,២ |
| ៧ | ប្រេងឆា និងខ្នាញ់ | ០,៩២០ | ២១៧,០៦ | ២២១,៣២ | ២២០,៣៨ | -០,៤ | ១,៥ |
| ៨ | វាយនភ័ណ្ឌប្រើក្នុងគ្រួសារ | ០,០១៥ | ១៧៣,៧៩ | ១៧៥,៥៩ | ១៧៤,៩១ | -០,៤ | ០,៦ |
| ៩ | ស៊ុតកែច្នៃ | ០,០៧៩ | ១៦៩,៨០ | ១៧៦,៥៦ | ១៧៦,០៣ | -០,៣ | ៣,៧ |
| ១០ | បន្លែកែច្នៃ និងរក្សាទុកបានយូរ | ០,៣៣៧ | ១៨២,០៣ | ១៨១,៨០ | ១៨១,២០ | -០,៣ | -០,៥ |
| ១១ | ផលិតផលម្ហូបអាហារ | ១,៤០៤ | ២២០,៦១ | ២២៧,៥៥ | ២២៦,៩៨ | -០,៣ | ២,៩ |
| ១២ | គ្រឿងប្រើប្រាស់ធ្វើពីកែវ ប្រើលើតុ និងផ្ទះបាយ | ០,០៧៨ | ១៤១,៣០ | ១៤១,១៩ | ១៤០,៨៣ | -០,៣ | -០,៣ |
| ១៣ | គ្រឿងសម្រុះ (ស្រស់ ឬ ក្លាសេ) | ០,២២៩ | ២៣៩,១១ | ២៤៦,២៤ | ២៤៥,៨០ | -០,២ | ២,៨ |
| ១៤ | ខោអាវកូនក្មេងអាយុក្រោម១ឆ្នាំ | ០,០៥៤ | ១៤៦,៤០ | ១៤៤,៧៣ | ១៤៤,៤១ | -០,២ | -១,៤ |
| ១៥ | ស្រាប៊ិក | ០,០១៤ | ១៦៥,២៧ | ១៦៧,៩៩ | ១៦៧,៨២ | -០,១ | ១,៥ |
| ១៦ | សម្លៀកបំពាក់ស្រ្តី និងក្មេងស្រី | ១,០៦៥ | ១៤៨,៩៦ | ១៤៨,៨៨ | ១៤៨,៧៩ | -០,១ | -០,១ |
| ១៧ | សម្ភារៈសម្រាប់ថែរក្សា និងជួសជុលផ្នែកស្នាក់នៅ | ៣,៦៦៣ | ១៤៥,៥៨ | ១៤៦,៨៩ | ១៤៦,៧៦ | -០,១ | ០,៨ |
| ១៨ | នំប៉័ង | ០,១៧៣ | ២២៦,៣២ | ២៣០,២៣ | ២៣០,២៣ | ០,០ | ១,៧ |
| ១៩ | នំប៊ីស្លឹក និងនំម្សៅ | ០,២៨០ | ១៧៩,២៨ | ១៨២,១០ | ១៨២,១៦ | ០,០ | ១,៦ |
| ២០ | ផ្លែឈើស្ងួតនិងទុកបានយូរ | ០,០៨៦ | ១៥៣,២៨ | ១៧៣,៥៣ | ១៧៣,៦២ | ០,០ | ១៣,៣ |
| ២១ | បន្លែជាផ្លែ | ១,១៣៨ | ២៨៨,៣៧ | ២៩៦,៧៧ | ២៩៦,៨៦ | ០,០ | ២,៩ |
| ២២ | កាហ្វេ កាកាវ និងតែ | ០,៧៥៥ | ១៤១,១១ | ១៤២,៧១ | ១៤២,៧៥ | ០,០ | ១,២ |
| ២៣ | ថ្នាំជក់ | ០,៨៣១ | ១៨៣,៥០ | ១៩៥,៩៥ | ១៩៦,០១ | ០,០ | ៦,៨ |
| ២៤ | សម្លៀកបំពាក់ និងសម្ភារៈដទៃទៀត | ០,០៥៩ | ១៤៧,៨៤ | ១៤៨,៨៤ | ១៤៨,៨៤ | ០,០ | ០,៧ |
| ២៥ | ការសម្អាត ការជួសជុល និងការជួសជុលសម្លៀកបំពាក់ | ០,០៤០ | ១៣៨,៤៥ | ១៤០,៥៩ | ១៤០,៥៩ | ០,០ | ១,៥ |
| ២៦ | ផ្ទះសំបែង | ១,០៥៤ | ១០០,០០ | ១០០,០០ | ១០០,០០ | ០,០ | ០,០ |
| ២៧ | សេវាកម្មថែរក្សា និងជួសជុលលំនៅដ្ឋាន | ០,៤៣៥ | ១៨៦,៧៨ | ១៩១,០៦ | ១៩១,០៦ | ០,០ | ២,៣ |
| ២៨ | ការផ្គត់ផ្គង់ទឹក និងសេវាផ្សេងៗសម្រាប់លំនៅដ្ឋាន | ២,៣០៧ | ១០០,០០ | ១០០,០០ | ១០០,០០ | ០,០ | ០,០ |
| ២៩ | ថ្លៃអគ្គិសនី | ៥,៣៥២ | ១០២,១៦ | ១០២,១៦ | ១០២,១៦ | ០,០ | ០,០ |
| ៣០ | សម្ភារៈប្រើប្រាស់ក្នុងផ្ទះ | ០,៣៩៧ | ១១៦,៨១ | ១១៨,៧០ | ១១៨,៦៧ | ០,០ | ១,៦ |
| ៣១ | សេវាសុខាភិបាលក្រៅមន្ទីរពេទ្យ | ១,១៤១ | ១២២,៩៤ | ១២២,៩៤ | ១២២,៩៤ | ០,០ | ០,០ |
| ៣២ | សេវាកម្មមន្ទីរពេទ្យ | ០,៤១២ | ១៨៥,៨៦ | ១៨៥,៨៦ | ១៨៥,៨៦ | ០,០ | ០,០ |
| ៣៣ | ប្រេងម៉ាស៊ីន | ០,០៦២ | ១៤៨,៥៧ | ១៥២,៣៧ | ១៥២,៣១ | ០,០ | ២,៥ |
| ៣៤ | ការថែរក្សា និងការជួសជុល | ០,២៦៥ | ២៥៧,១៨ | ២៥៧,១៨ | ២៥៧,១៨ | ០,០ | ០,០ |
| ៣៥ | សេវាកម្មដឹកជញ្ជូន | ០,៨១២ | ១៧១,០៩ | ១៦៧,១៧ | ១៦៧,១៧ | ០,០ | -២,៣ |
| ៣៦ | សេវាកម្មទូរស័ព្ទ និងទូរសារ | ០,៤១១ | ១០០,៤២ | ១០០,៤២ | ១០០,៤២ | ០,០ | ០,០ |
| ៣៧ | ការតុបតែងសក់ និងការសម្អាតសម្អាង | ០,០៨១ | ១៧៥,៩០ | ១៧៦,៦៣ | ១៧៦,៥៩ | ០,០ | ០,៤ |
| ៣៨ | ប្រដាប់ប្រើប្រាស់អគ្គិសនី ទំនិញ និងផលិតផលថែទាំផ្ទាល់ខ្លួន | ០,៣៩៩ | ១៤៩,៤៣ | ១៤៨,៣៥ | ១៤៨,២៨ | ០,០ | -០,៨ |
| ៣៩ | សេវាកម្មហិរញ្ញវត្ថុ | ០,០៣៧ | ៨៥,៣៣ | ៨៦,២៥ | ៨៦,២៥ | ០,០ | ១,១ |
| ៤០ | សេវាកម្មដទៃទៀត | ០,៨៩២ | ១១៧,៦១ | ១១៨,៧៤ | ១១៨,៧៤ | ០,០ | ១,០ |

ក្រាហ្វូស្តិក ១ : សន្ទស្សន៍វ័ន្តទំនិញប្រើប្រាស់

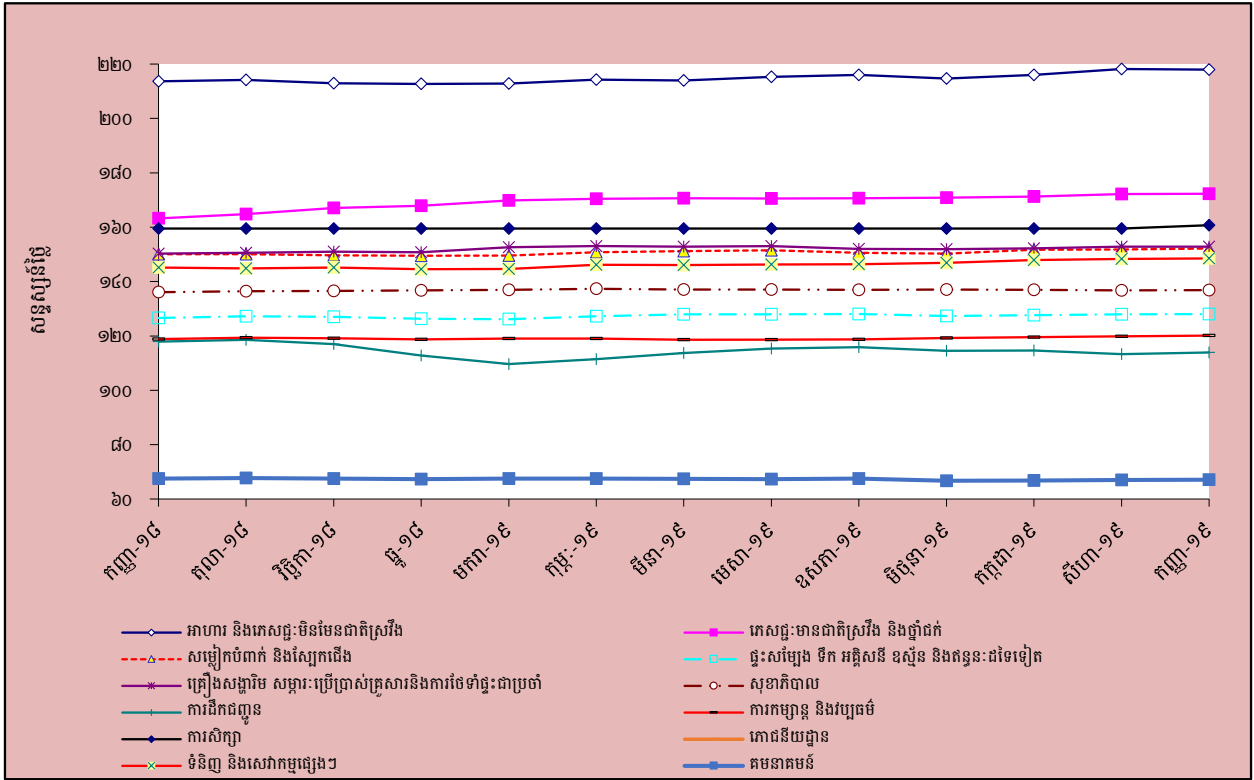

ប្រភព : វិទ្យាស្ថានជាតិស្ថិតិ

ក្រាហ្វូស្តិក ២ : សមាមាត្រមេគុណនៃសន្ទស្សន៍វ័ន្តក្នុងក្រុមទំនិញប្រើប្រាស់

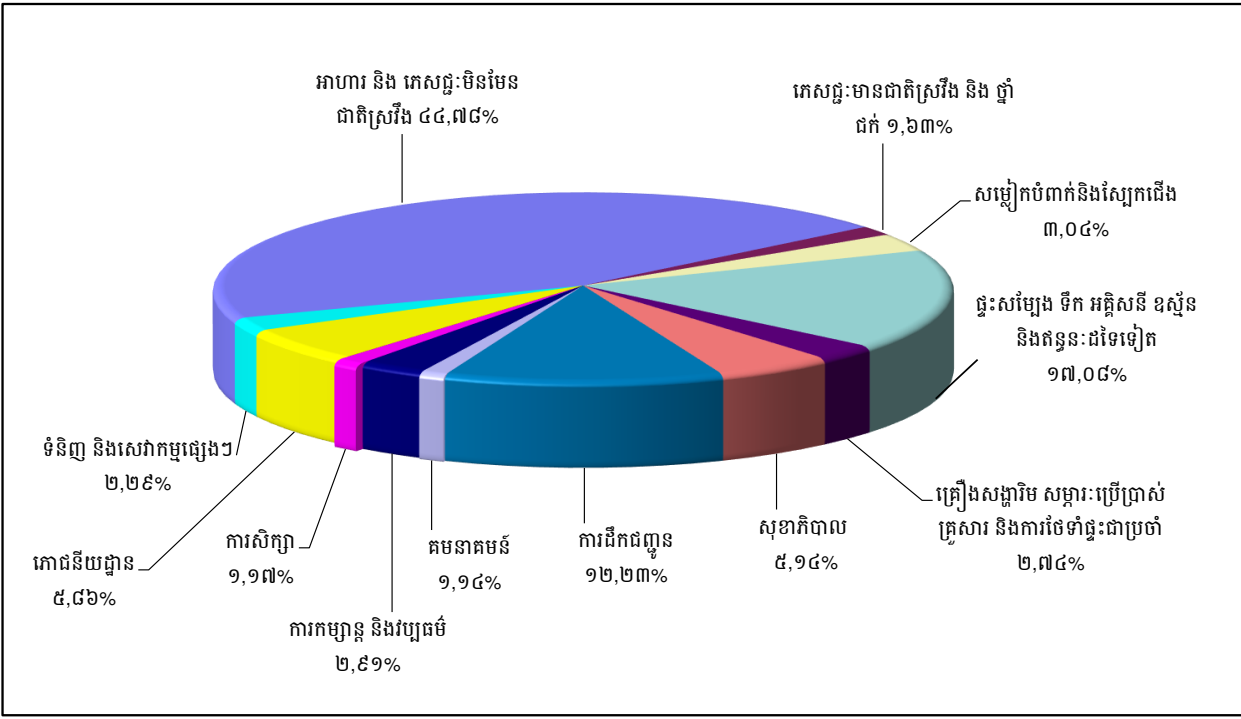

ប្រភព : វិទ្យាស្ថានជាតិស្ថិតិ

តារាង ៣ : ផលិតផលក្នុងស្រុកសរុប (ផសស)

| | គិតតាមថ្លៃថេរ ឆ្នាំ២០០០ | | | | | គិតតាមថ្លៃបច្ចុប្បន្ន | | | | |
|--|-------------------------|---------------------|---------------------|---------------------|---------------------|-----------------------|---------------------|---------------------|---------------------|---------------------|
| | ២០១៤ ^(ក) | ២០១៥ ^(ក) | ២០១៦ ^(ប) | ២០១៧ ^(ប) | ២០១៨ ^(ប) | ២០១៤ ^(ក) | ២០១៥ ^(ប) | ២០១៦ ^(ប) | ២០១៧ ^(ប) | ២០១៨ ^(ប) |
| ផសស គិតជាពាន់លានរៀល | ៤០.១៨២ | ៤៣.០០៩ | ៤៦.០៣៣ | ៤៩.២៦២ | ៥២.៩៩៦ | ៦៧.៤៣៧ | ៧៣.៤២៣ | ៨១.២៤២ | ៨៩.៨៣១ | ៩៩.៥៤៤ |
| ផសស គិតជាលានដុល្លារអាមេរិក | ៩.៩៧១ | ១០.៦៨៦ | ១១.៤២៣ | ១២.១៦៤ | ១៣.០៥៦ | ១៦.៧៣៤ | ១៨.២៤២ | ២០.១៥៩ | ២២.១៨០ | ២៤.៥៤២ |
| អន្តរាគមន៍រដ្ឋនៃ ផសស | ៧,១ | ៧,០ | ៧,០ | ៧,០ | ៧,៥ | ១០,០ | ៨,៩ | ១០,៦ | ១០,៦ | ១០,៨ |
| អន្តរាគមន៍រដ្ឋ ផសស តាមសកម្មភាពសេដ្ឋកិច្ច | | | | | | | | | | |
| កសិកម្ម នេសាទ និងព្រៃឈើ | ០,៣ | ០,២ | ១,៣ | ១,៧ | ១,២ | ០,៥ | ០,២ | ៣,០ | ៤,៤ | ៤,៤ |
| ឧស្សាហកម្ម | ១០,១ | ១១,៧ | ១០,៩ | ៩,៨ | ១១,៦ | ១៧,០ | ១៧,៧ | ១៧,៧ | ១៥,៨ | ១៦,០ |
| សេវាកម្ម | ៨,៧ | ៧,១ | ៦,៨ | ៧,០ | ៦,៧ | ១៣,៥ | ៩,២ | ១០,៤ | ១០,១ | ១០,២ |
| ផសស សម្រាប់មនុស្សម្នាក់ (គិតជាលានរៀល) | ២,៧ | ២,៩ | ៣,០ | ៣,២ | ៣,៤ | ៤,៦ | ៤,៩ | ៥,៤ | ៥,៨ | ៦,៣ |
| ផសស សម្រាប់មនុស្សម្នាក់ (គិតជាដុល្លារអាមេរិក) | ៦៧៤ | ៧១៤ | ៧៥៤ | ៧៨៣ | ៨២៩ | ១.១៣១ | ១.២១៨ | ១.៣៣០ | ១.៤២៩ | ១.៥៥៩ |

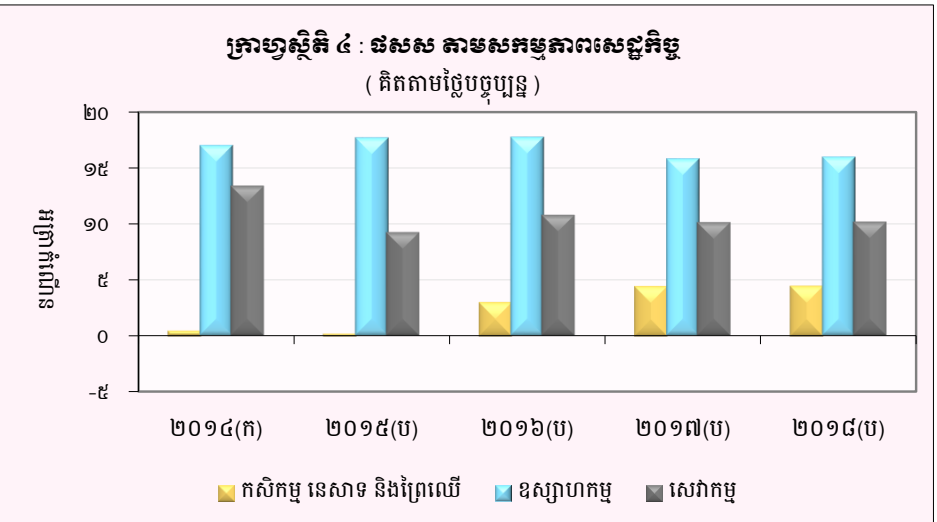
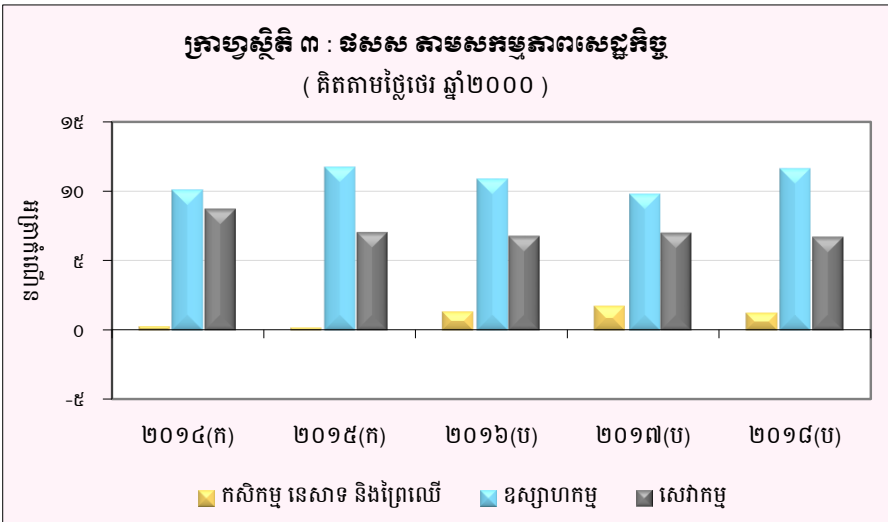

(ប) : ការព្យាករណ៍ជាបឋម
(ក) : ទិន្នន័យកែតម្រូវ
ប្រភព : វិទ្យាស្ថានជាតិស៊ីអិច

តារាង ៤ : កម្រិតវិនិយោគដែលបានអនុវត្តតាមវិស័យ

(ឯកតា : លានដុល្លារអាមេរិក)

| វិស័យ | កសិកម្ម | | ឧស្សាហកម្ម | | សេវាកម្ម | | ផលិតផល | | សរុប | |
|-------------|-----------|--------------|------------|--------------|-----------|----------------|-----------|----------------|------------|----------------|
| | គម្រោង | អចលនទ្រព្យ | គម្រោង | អចលនទ្រព្យ | គម្រោង | អចលនទ្រព្យ | គម្រោង | អចលនទ្រព្យ | គម្រោង | អចលនទ្រព្យ |
| ២០១៦ | | | | | | | | | | |
| សរុប | ៩ | ៣៣១,៣ | ៧៤ | ៩០០,៨ | ៤ | ៤៤២,០ | ១១ | ៧១៨,៤ | ៩៤ | ២.៣៩២,៥ |
| ២០១៧ | | | | | | | | | | |
| ក្រីមាសទី១ | ១ | ៨,០ | ១៨ | ១១៥,៦ | ១ | ៤,២ | ១ | ៣,៦ | ២១ | ១៣១,៤ |
| ក្រីមាសទី២ | ៣ | ៦១,០ | ២១ | ២០៩,៩ | ៣ | ១.០៤៥,៣ | - | ៦៤៤,២ | ២៧ | ១.៩៦០,៣ |
| ក្រីមាសទី៣ | ៣ | ២០៥,៦ | ៣៣ | ២៨១,១ | - | - | ២ | ២,៥១៨,៨ | ៣៨ | ៣.០០៩,៤ |
| ក្រីមាសទី៤ | - | - | ២៥ | ១១៩,៨ | - | - | - | - | ២៥ | ១១៩,៨ |
| សរុប | ៧ | ២៧៤,៥ | ៩៧ | ៧២៦,៣ | ៤ | ១.០៥៩,៥ | ៣ | ៣.១៦៦,៦ | ១១១ | ៥.២១៦,៩ |
| ២០១៨ | | | | | | | | | | |
| ក្រីមាសទី១ | ៦ | ២១០,២ | ២៦ | ១៥៤,៣ | ២ | ២៩,៥ | ២ | ៧៥,២ | ៣៦ | ៤៦៩,២ |
| ក្រីមាសទី២ | ៣ | ១២២,៥ | ២១ | ១២៨,២ | ៣ | ២.០៤៩,៦ | ២ | ១២៥,៩ | ២៩ | ២.៤២៦,២ |
| ក្រីមាសទី៣ | ១ | ៣២,០ | ២៥ | ៤០៨,២ | ២ | ៥៥០,៤ | ២ | ១៣៧,៣ | ៣០ | ១.១២៧,៩ |
| ក្រីមាសទី៤ | ៣ | ៧៩,៥ | ៤៣ | ៧,០ | ៣ | ២៤០,៤ | ៦ | ១.២៣៩,៤ | ៥៥ | ១.៥៦៦,៣ |
| សរុប | ១៣ | ៤៤៤,២ | ១១៥ | ៦៩៧,៧ | ១០ | ២.៨៦៩,៩ | ១២ | ១.៥៧៧,៨ | ១៥០ | ៥.៥៨៩,៦ |
| ២០១៩ | | | | | | | | | | |
| ក្រីមាសទី១ | - | - | ៥៨ | ៣១០,១ | ១ | ៦,៨ | ៤ | ១.៦១៨,៨ | ៦៣ | ១.៩៣៥,៦ |
| ក្រីមាសទី២ | ២ | ៣១,២ | ២៧ | ១៣៧,៥ | ២ | ៤៦០,៩ | ៦ | ២.០៥៧,៣ | ៣៧ | ២.៦៦៦,៩ |
| ក្រីមាសទី៣ | ១ | ១០,០ | ៤១ | ២១៣,៤ | ៣ | ១៩៩,២ | ៣ | ៦៧១,៨ | ៤៨ | ១.០៩៤,៣ |
| សរុប | ៣ | ៤១,២ | ១២៦ | ៦៦០,៩ | ៦ | ៦៦៦,៩ | ១៣ | ៤.៣៤៧,៩ | ១៤៨ | ៥.៧១៦,៨ |

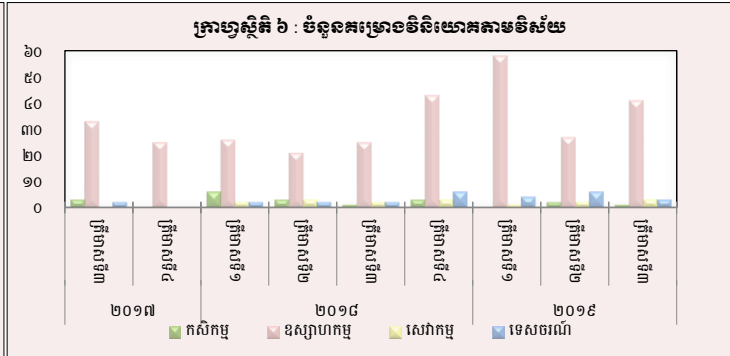
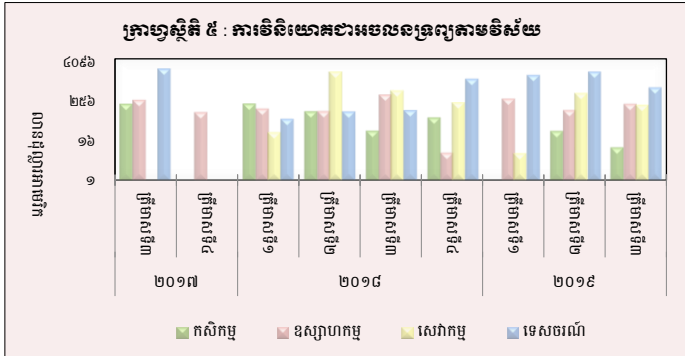

ប្រភព : ក្រុមប្រឹក្សាអភិវឌ្ឍន៍កម្ពុជា (គណៈកម្មការវិនិយោគកម្ពុជា)

តារាង ៥ : គម្រោងវិនិយោគដែលបានអនុម័តដោយក្រុមប្រឹក្សាអភិវឌ្ឍន៍កម្ពុជាតាមបណ្តាប្រទេសមួយៗ*

(ឯកតា : លានដុល្លារអាមេរិក)

| ប្រទេស | ២០១៧ | | ២០១៨ | | | | ២០១៩ | | |
|---------------|----------------|--------------|--------------|----------------|----------------|----------------|----------------|----------------|----------------|
| | ត្រីមាសទី៣ | ត្រីមាសទី៤ | ត្រីមាសទី១ | ត្រីមាសទី២ | ត្រីមាសទី៣ | ត្រីមាសទី៤ | ត្រីមាសទី១ | ត្រីមាសទី២ | ត្រីមាសទី៣ |
| កម្ពុជា | ២.៥៥០,៤ | ៥,៩ | ១៣៣,៩ | ៣៣៦,៥ | ៨៣៨,១ | ៧២៩,៥ | ១.០៥០,៤ | ២.៤៩១,៧ | ៣៣១,៨ |
| ចិន | ២៩៣,៨ | ៦៤,៤ | ២២៤,២ | ២.០៤២,៣ | ២០៥,៨ | ២២៧,៨ | ២៧៩,៩ | ៩៩,៣ | ២៧៥,៤ |
| កូរ៉េ | ១២៣,៦ | ៣,២ | ៣,៥ | ៥,៤ | ៣,៦ | ២,១ | ១៩,១ | - | ៦,០ |
| សហរដ្ឋអាមេរិក | - | - | ៦,៨ | - | - | - | - | ៥,៣ | ៤,៩ |
| ថៃ | - | - | ១៩,១ | - | ១៣,១ | ៦,៨ | ៦,៨ | ២,២ | ៧,៨ |
| វៀតណាម | - | - | - | - | - | ២១,៤ | - | - | ២,៩ |
| ម៉ាឡេស៊ី | ៣,៨ | ១,២ | - | ២,២ | - | - | ៤,៥ | - | - |
| សាំងហ្គាពួរ | ៣,៨ | - | ១,៤ | - | - | ៦,៥ | ១០,៣ | - | ២,៩ |
| តៃវ៉ាន់ | ៦,០ | ៣,០ | ១១,៧ | - | ៨,៧ | ១២,៩ | ២៤,៦ | ២៧,៣ | ៥,៨ |
| អូស្ត្រាលី | - | - | ២,៤ | - | - | - | - | - | - |
| អង់គ្លេស | - | ៨,៧ | - | - | - | ១០,៣ | ៥០២,៧ | ៣,១ | ២៩២,៣ |
| ជប៉ុន | - | - | - | - | - | ៨២២,៦ | - | ២,៣ | - |
| ហុងកុង | ២០,២ | ៣១,០ | ១៣,៨ | ២៨,៨ | ៣៣,១ | ៥,៩ | ២៤,៦ | ៥៥,៧ | ២២២,៩ |
| ផ្សេងៗ | ៣,៧ | ២,៤ | ៥២,៤ | ១១,១ | ២៥,៣ | ៦,៧ | ១២,៧ | ០,០ | ០,០ |
| សរុប | ៣.០០៥,៤ | ១១៩,៨ | ៤៦៩,២ | ២.៤២៦,២ | ១.១២៧,៩ | ១.៤៥២,៥ | ១.៩៣៥,៦ | ២.៦៨៦,៩ | ១.១៥២,៥ |

(សហមាត្រនៃគម្រោងវិនិយោគដែលបានអនុម័ត)

| | | | | | | | | | |
|---------------|--------------|--------------|--------------|--------------|--------------|--------------|--------------|--------------|--------------|
| កម្ពុជា | ៨៤,៩ | ៥,០ | ២៨,៥ | ១៣,៩ | ៧៤,៣ | ៣៩,៤ | ៥៤,៣ | ៩២,៧ | ២៨,៨ |
| ចិន | ៩,៨ | ៥៣,៧ | ៤៧,៨ | ៨៤,២ | ១៨,២ | ១២,៣ | ១៤,៥ | ៣,៧ | ២៣,៩ |
| កូរ៉េ | ៤,១ | ២,៧ | ០,៧ | ០,២ | ០,៣ | ០,១ | ១,០ | - | ០,៥ |
| សហរដ្ឋអាមេរិក | - | - | ១,៥ | - | - | - | - | ០,២ | ០,៤ |
| ថៃ | - | - | ៤,១ | - | ១,២ | ០,៤ | ០,៤ | ០,១ | ០,៧ |
| វៀតណាម | - | - | - | - | - | ១,២ | - | - | ០,៣ |
| ម៉ាឡេស៊ី | ០,១ | ១,០ | - | ០,១ | - | - | ០,២ | - | - |
| សាំងហ្គាពួរ | ០,១ | - | ០,៣ | - | - | ០,៣ | ០,៥ | - | ០,២ |
| តៃវ៉ាន់ | ០,២ | ២,៥ | ២,៥ | - | ០,៨ | ០,៧ | ១,៣ | ១,០ | ០,៥ |
| អូស្ត្រាលី | - | - | ០,៥ | - | - | - | - | - | - |
| អង់គ្លេស | - | ៧,៣ | - | - | - | ០,៦ | ២៦,០ | ០,១ | ២៥,៤ |
| ជប៉ុន | - | - | - | - | - | ៤៤,៤ | - | ០,១ | - |
| ហុងកុង | ០,៧ | ២៥,៨ | ២,៩ | ១,២ | ២,៩ | ០,៣ | ១,៣ | ២,១ | ១៩,៣ |
| ផ្សេងៗ | ០,១ | ២,០ | ១១,២ | ០,៥ | ២,២ | ០,៤ | ០,៧ | ០,០ | ០,០ |
| សរុប | ១០០,០ | ១០០,០ | ១០០,០ | ១០០,០ | ១០០,០ | ១០០,០ | ១០០,០ | ១០០,០ | ១០០,០ |

* អចលនទ្រព្យ

ប្រភព : ក្រុមប្រឹក្សាអភិវឌ្ឍន៍កម្ពុជា (គណៈកម្មការវិនិយោគកម្ពុជា)

តារាង ៦ : អត្រាប្តូរប្រាក់ប្រចាំថ្ងៃ ក្នុងខែកញ្ញា ឆ្នាំ២០១៩

(រៀល/១ដុល្លារអាមេរិក)

| ថ្ងៃ | អត្រាប្តូរប្រាក់ទិញ | | | អត្រាប្តូរប្រាក់ | បម្រែបម្រួលប្រចាំថ្ងៃ* | |
|--------------|---------------------|--------------|--------------|------------------|------------------------|------------|
| | ទិញ | លក់ | មធ្យម | ផ្តុំបញ្ជី | គម្លាត | ភាគរយ |
| ១ | ៤.០៨៦ | ៤.០៩៦ | ៤.០៩១ | ៤.០៨៨ | ០,០ | ០,០ |
| ២ | ៤.០៨៦ | ៤.០៩៦ | ៤.០៩១ | ៤.០៩០ | ០,០ | ០,០ |
| ៣ | ៤.០៨៦ | ៤.០៩៦ | ៤.០៩១ | ៤.០៩០ | ០,០ | ០,០ |
| ៤ | ៤.០៨៩ | ៤.០៩៨ | ៤.០៩៤ | ៤.០៩០ | ៣,០ | ០,១ |
| ៥ | ៤.០៩១ | ៤.១០០ | ៤.០៩៦ | ៤.០៩២ | ២,០ | ០,០ |
| ៦ | ៤.០៩៤ | ៤.១០៤ | ៤.០៩៩ | ៤.០៩៥ | ៣,០ | ០,១ |
| ៧ | ៤.០៩៤ | ៤.១០៥ | ៤.១០០ | ៤.០៩៥ | ០,០ | ០,០ |
| ៨ | ៤.០៩៤ | ៤.១០៥ | ៤.១០០ | ៤.០៩៥ | ០,០ | ០,០ |
| ៩ | ៤.០៩៤ | ៤.១០៥ | ៤.១០០ | ៤.០៩៧ | ០,០ | ០,០ |
| ១០ | ៤.០៩៩ | ៤.១១០ | ៤.១០៥ | ៤.១០០ | ៥,០ | ០,១ |
| ១១ | ៤.១០៧ | ៤.១១៩ | ៤.១១៣ | ៤.១០៥ | ៨,០ | ០,២ |
| ១២ | ៤.១០២ | ៤.១១៣ | ៤.១០៨ | ៤.១០៥ | -៥,០ | -០,១ |
| ១៣ | ៤.១០២ | ៤.១១៣ | ៤.១០៨ | ៤.១០៤ | ០,០ | ០,០ |
| ១៤ | ៤.០៩៧ | ៤.១០៧ | ៤.១០២ | ៤.១០៤ | -៥,០ | -០,១ |
| ១៥ | ៤.០៩៧ | ៤.១០៧ | ៤.១០២ | ៤.១០៤ | ០,០ | ០,០ |
| ១៦ | ៤.១០១ | ៤.១១១ | ៤.១០៦ | ៤.០៩៩ | ៤,០ | ០,១ |
| ១៧ | ៤.១០១ | ៤.១១១ | ៤.១០៦ | ៤.០៩៥ | ០,០ | ០,០ |
| ១៨ | ៤.០៩៩ | ៤.១០៩ | ៤.១០៤ | ៤.០៩៥ | -២,០ | ០,០ |
| ១៩ | ៤.០៩៩ | ៤.១០៩ | ៤.១០៤ | ៤.០៩៥ | ០,០ | ០,០ |
| ២០ | ៤.០៩៩ | ៤.១០៩ | ៤.១០៤ | ៤.០៩៥ | ០,០ | ០,០ |
| ២១ | ៤.០៩៩ | ៤.១០៩ | ៤.១០៤ | ៤.០៩៥ | ០,០ | ០,០ |
| ២២ | ៤.០៩៩ | ៤.១០៩ | ៤.១០៤ | ៤.០៩៥ | ០,០ | ០,០ |
| ២៣ | ៤.០៩៩ | ៤.១០៩ | ៤.១០៤ | ៤.០៨៥ | ០,០ | ០,០ |
| ២៤ | ៤.០៩៩ | ៤.១០៩ | ៤.១០៤ | ៤.០៩៤ | ០,០ | ០,០ |
| ២៥ | ៤.០៩៩ | ៤.១០៩ | ៤.១០៤ | ៤.០៩៤ | ០,០ | ០,០ |
| ២៦ | ៤.០៩៦ | ៤.១០៩ | ៤.១០៣ | ៤.០៩៦ | -៣,០ | -០,១ |
| ២៧ | ៤.០៩៦ | ៤.១០៩ | ៤.១០៣ | ៤.០៩៦ | ០,០ | ០,០ |
| ២៨ | ៤.០៩៦ | ៤.១០៩ | ៤.១០៣ | ៤.០៩៦ | ០,០ | ០,០ |
| ២៩ | ៤.០៩៦ | ៤.១០៩ | ៤.១០៣ | ៤.០៩៦ | ០,០ | ០,០ |
| ៣០ | ៤.០៩៦ | ៤.១០៩ | ៤.១០៣ | ៤.០៩៥ | ០,០ | ០,០ |
| មធ្យម | ៤.០៩៦ | ៤.១០៧ | ៤.១០២ | ៤.០៩៦ | ០,៣ | ០,០ |

* គម្លាតអត្រាទិញទិញប្រចាំថ្ងៃ

តារាង ៧ : អត្រាប្តូរប្រាក់ប្រចាំខែ

(អត្រាចុងគ្រា រៀល/១ដុល្លារអាមេរិក)

| | អត្រាប្តូរប្រាក់ដើម្បី | | | | អត្រាប្តូរប្រាក់ផ្លូវការ |
|-------------|------------------------|-------------------------|-------|----------|--------------------------|
| | ទិន្ន | ប្រែប្រួល % ប្រចាំខែ | លក់ | ប្រយុទ្ធ | |
| ធ្នូ-១៥ | ៤.០៤៨ | ០,១០ | ៤.០៥៥ | ៤.០៥២ | ៤.០៥០ |
| ធ្នូ-១៦ | ៤.០៣៩ | ០,១៧ | ៤.០៥០ | ៤.០៤៥ | ៤.០៣៧ |
| ធ្នូ-១៧ | ៤.០៣៧ | ០,០៧ | ៤.០៤៦ | ៤.០៤២ | ៤.០៣៧ |
| ២០១៨ | | | | | |
| កុម្ភៈ | ៤.០០៩ | -០,៣៧ | ៤.០១៨ | ៤.០១៤ | ៤.០១០ |
| មីនា | ៤.០០២ | -០,១៧ | ៤.០១១ | ៤.០០៧ | ៤.០០០ |
| មេសា | ៤.០៣៨ | ០,៩០ | ៤.០៥១ | ៤.០៤៥ | ៤.០៣២ |
| ឧសភា | ៤.០៧៧ | ០,៩៧ | ៤.០៨៩ | ៤.០៨៣ | ៤.០៧៥ |
| មិថុនា | ៤.០៦៦ | -០,២៧ | ៤.០៧៥ | ៤.០៧១ | ៤.០៦៣ |
| កក្កដា | ៤.០៦៤ | -០,០៥ | ៤.០៧៤ | ៤.០៦៩ | ៤.០៥៩ |
| សីហា | ៤.០៧៩ | ០,៣៧ | ៤.០៨៩ | ៤.០៨៤ | ៤.០៨៤ |
| កញ្ញា | ៤.០៨២ | ០,០៧ | ៤.០៩២ | ៤.០៨៧ | ៤.០៨២ |
| តុលា | ៤.០៥៨ | -០,៥៩ | ៤.០៦៧ | ៤.០៦៣ | ៤.០៦០ |
| វិច្ឆិកា | ៤.០៣៨ | -០,៤៩ | ៤.០៥០ | ៤.០៤៤ | ៤.០៣១ |
| ធ្នូ | ៤.០២៧ | -០,២៧ | ៤.០៣៩ | ៤.០៣៣ | ៤.០១៨ |
| ២០១៩ | | | | | |
| មករា | ៤.០១៦ | -០,២៧ | ៤.០២៥ | ៤.០២១ | ៤.០១១ |
| កុម្ភៈ | ៤.០០៧ | -០,២២ | ៤.០១៦ | ៤.០១២ | ៤.០០៣ |
| មីនា | ៤.០១៩ | ០,៣០ | ៤.០៣០ | ៤.០២៥ | ៤.០១៥ |
| មេសា | ៤.០៤៩ | ០,៧៥ | ៤.០៥៨ | ៤.០៥៤ | ៤.០៥០ |
| ឧសភា | ៤.០៦៤ | ០,៣៧ | ៤.០៧៥ | ៤.០៧០ | ៤.០៦២ |
| មិថុនា | ៤.០៦៩ | ០,១២ | ៤.០៧៩ | ៤.០៧៤ | ៤.០៦៦ |
| កក្កដា | ៤.០៨៦ | ០,៤២ | ៤.០៩៦ | ៤.០៩១ | ៤.០៨៦ |
| សីហា | ៤.០៨៦ | ០,០០ | ៤.០៩៦ | ៤.០៩១ | ៤.០៨៨ |
| កញ្ញា | ៤.០៩៦ | ០,២៤ | ៤.១០៩ | ៤.១០៣ | ៤.០៩៥ |

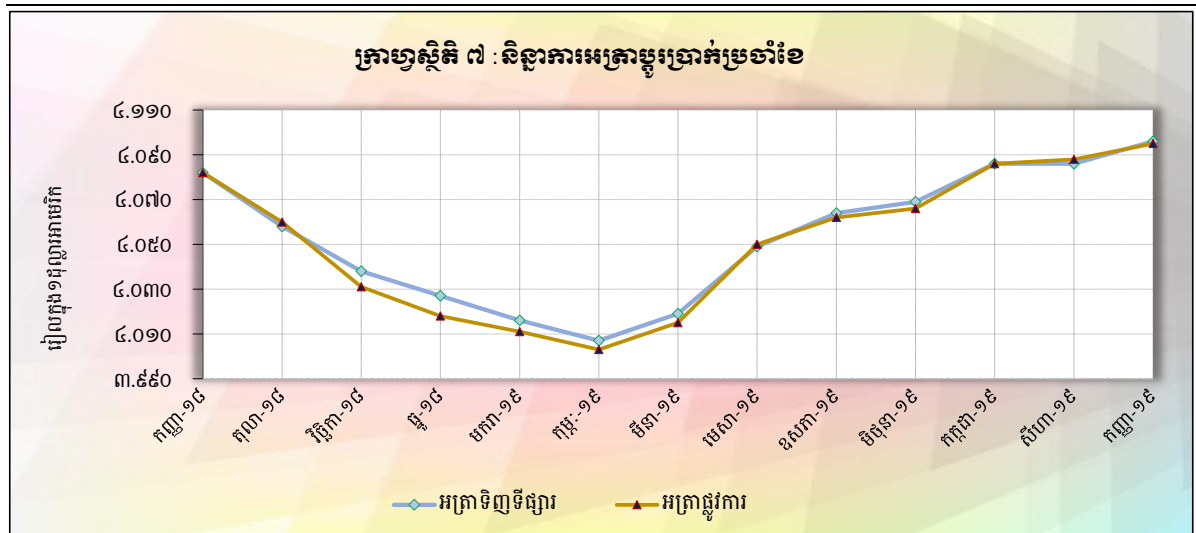

តារាង ៨ : តម្លៃប្រាក់រៀលភ្ញៀវជាមួយនឹងម៉ូឌុលផ្សេងៗ

(អត្រាចំណូលស្តីពីការចុងខែ)

| | អសដេអិរ (SDR) | ដុល្លារ អាមេរិក | រៀល កម្ពុជា | យ៉េន ជប៉ុន | រោន អង់គ្លេស | រូបិ ឥណ្ឌូនេស៊ី | រូបិ ថៃ | រូបិ ហ្វីលីពីន | ដុល្លារ សិង្ហបុរី | បាត ថៃ | ដុល វៀតណាម |
|-----------------------------------|------------------|--------------------|----------------|---------------|-----------------|--------------------|-------------|-------------------|----------------------|-------------|---------------|
| ឯកតា | ១ | ១ | ១ | ១០០ | ១ | ១០០០ | ១ | ១០០ | ១ | ១ | ១០០០ |
| ឆ្នាំ-១៤ | ៥.៩០២ | ៤.០៧៥ | ៤.៩៥៥ | ៣.៤១១ | ៦.៣៤២ | ៣២៨ | ១.១៦៦ | ៩.១១៧ | ៣.០៨៣ | ១២៤ | ១៩១ |
| ឆ្នាំ-១៥ | ៥.៦១៧ | ៤.០៥០ | ៤.៤២៩ | ៣.៣៦២ | ៦.០០០ | ២៩៤ | ៩៤៤ | ៨.៦៣០ | ២.៨៦៣ | ១១២ | ១៨១ |
| ឆ្នាំ-១៦ | ៥.៤១០ | ៤.០៣៧ | ៤.២៦៥ | ៣.៤៦៧ | ៤.៩៦០ | ៣០០ | ៩០១ | ៨.១១៩ | ២.៧៩២ | ១១២ | ១៧៨ |
| ឆ្នាំ-១៧ | ៥.៧៣៥ | ៤.០៣៧ | ៤.៨២១ | ៣.៥៧៤ | ៥.៤២៦ | ២៩៨ | ៩៩៤ | ៨.០៩៤ | ៣.០១៧ | ១២៤ | ១៧៨ |
| ២០១៨ | | | | | | | | | | | |
| កម្ពុជា | ៥.៨២០ | ៤.០១០ | ៤.៩០៣ | ៣.៧៣០ | ៥.៥៧៤ | ២៩៣ | ១.០២២ | ៧.៧១២ | ៣.០២៧ | ១២៤ | ១៧៦ |
| មីនា | ៥.៨១៥ | ៤.០០០ | ៤.៩១៩ | ៣.៧៥៧ | ៥.៦០៩ | ២៩១ | ១.០៣៥ | ៧.៦៥៤ | ៣.០៥០ | ១២៤ | ១៧៥ |
| មេសា | ៥.៧៩៧ | ៤.០៣២ | ៤.៨៨៧ | ៣.៦៩៤ | ៥.៥៥២ | ២៩០ | ១.០២៩ | ៧.៧៧១ | ៣.០៤៥ | ១២៤ | ១៧៧ |
| ឧសភា | ៥.៧៦៣ | ៤.០៧៥ | ៤.៧៥១ | ៣.៧៥៣ | ៥.៣១២ | ២៩១ | ១.០២២ | ៧.៧៤៤ | ៣.០៤៣ | ១២៧ | ១៧៩ |
| មិថុនា | ៥.៧០៨ | ៤.០៦៣ | ៤.៧០១ | ៣.៦៧៩ | ៥.៣១៤ | ២៨២ | ១.០០៥ | ៧.៥៩៣ | ២.៩៧២ | ១២៣ | ១៧៧ |
| កក្កដា | ៥.៦៩៦ | ៤.០៥៩ | ៤.៧៥៣ | ៣.៦៦០ | ៥.៣៣២ | ២៨២ | ១.០០០ | ៧.៦៣២ | ២.៩៨៤ | ១២២ | ១៧៥ |
| សីហា | ៥.៧២៧ | ៤.០៨៤ | ៤.៧៦៣ | ៣.៦៨១ | ៥.៣១២ | ២៧៨ | ៩៩៤ | ៧.៦៣៤ | ២.៩៨៥ | ១២៥ | ១៧៥ |
| កញ្ញា | ៥.៧២៣ | ៤.០៨២ | ៤.៧៥១ | ៣.៦០០ | ៥.៣៣៨ | ២៧៤ | ៩៨៥ | ៧.៥៤២ | ២.៩៨៤ | ១២៦ | ១៧៥ |
| តុលា | ៥.៦១២ | ៤.០៦០ | ៤.៦០៦ | ៣.៥៨៩ | ៥.១៦០ | ២៦៧ | ៩៧១ | ៧.៥៨៣ | ២.៩៣១ | ១២២ | ១៧៤ |
| វិច្ឆិកា | ៥.៥៧៦ | ៤.០៣១ | ៤.៥៩២ | ៣.៥៥៥ | ៥.១៥៣ | ២៨០ | ៩៦៣ | ៧.៦៩៣ | ២.៩៤៣ | ១២២ | ១៧៣ |
| ធ្នូ | ៥.៥៨៨ | ៤.០១៨ | ៤.៥៩៧ | ៣.៦៤១ | ៥.០៩៨ | ២៧៧ | ៩៦៩ | ៧.៦៥៣ | ២.៩៤២ | ១២៤ | ១៧៤ |
| ២០១៩ | | | | | | | | | | | |
| មករា | ៥.៦០៤ | ៤.០១១ | ៤.៦១០ | ៣.៦៨៣ | ៥.២៦៤ | ២៨៤ | ៩៨១ | ៧.៦៦៨ | ២.៩៧៩ | ១២៤ | ១៧៣ |
| កុម្ភៈ | ៥.៥៩៥ | ៤.០០៣ | ៤.៥៥៥ | ៣.៦១០ | ៥.៣៣១ | ២៨៥ | ៩៨៤ | ៧.៧១៤ | ២.៩៧០ | ១២៧ | ១៧៣ |
| មីនា | ៥.៥៧៣ | ៤.០១៥ | ៤.៥១០ | ៣.៦៣១ | ៥.២៤៤ | ២៨២ | ៩៨៥ | ៧.៦១១ | ២.៩៦១ | ១២៦ | ១៧៣ |
| មេសា | ៥.៥៩៥ | ៤.០៥០ | ៤.៥១៥ | ៣.៦២៩ | ៥.២៣៣ | ២៨៥ | ៩៨១ | ៧.៧៧៣ | ២.៩៧៥ | ១២៧ | ១៧៤ |
| ឧសភា | ៥.៥៩៥ | ៤.០៦២ | ៤.៥២៣ | ៣.៧១៧ | ៥.១២៣ | ២៨២ | ៩៦៩ | ៧.៧៨៦ | ២.៩៤៣ | ១២៤ | ១៧៣ |
| មិថុនា | ៥.៦៥២ | ៤.០៦៦ | ៤.៦២៤ | ៣.៧៧៦ | ៥.១៥៤ | ២៨៨ | ៩៨២ | ៧.៩៣១ | ៣.០០៦ | ១៣២ | ១៧៤ |
| កក្កដា | ៥.៦២០ | ៤.០៨៦ | ៤.៥៥៨ | ៣.៧៦៤ | ៤.៩៦៧ | ២៩១ | ៩៩១ | ៨.០៤០ | ២.៩៨១ | ១៣៣ | ១៧៦ |
| សីហា | ៥.៦០០ | ៤.០៨៨ | ៤.៥២០ | ៣.៨៤០ | ៤.៩៨១ | ២៨៧ | ៩៦៩ | ៧.៨៤២ | ២.៩៤៦ | ១៣៤ | ១៧៦ |
| កញ្ញា | ៥.៥៨៧ | ៤.០៩៥ | ៤.៤៨០ | ៣.៧៩៣ | ៥.០៣៤ | ២៨៩ | ៩៧៨ | ៧.៨៩៦ | ២.៩៦៤ | ១៣៤ | ១៧៧ |
| បម្រែបម្រួលជាភាគរយប្រចាំខែ | -០,២៣ | ០,១៧ | -០,៨៨ | -១,២២ | ១,០៦ | ០,៧០ | ០,៩៣ | ០,៦៩ | ០,៦១ | ០,០០ | ០,៥៧ |

តារាង ៩ : អត្រាការប្រាក់លើប្រាក់បញ្ញើ និងឥណទានរបស់ឧស្សាហកម្ម និងសេវា និងប្រាក់ដុល្លារអាមេរិក

| | ធ្នូ-១៧ | មីនា-១៨ | មេសា-១៨ | ឧសភា-១៨ | មិថុនា-១៨ | កក្កដា-១៨ | សីហា-១៨ | កញ្ញា-១៨ | តុលា-១៨ | វិច្ឆិកា-១៨ | ធ្នូ-១៨ | មករា-១៩ | កុម្ភៈ-១៩ | មីនា-១៩ | មេសា-១៩ | ឧសភា-១៩ | មិថុនា-១៩ | កក្កដា-១៩ | សីហា-១៩ | កញ្ញា-១៩ |
|---|---------|---------|---------|---------|-----------|-----------|---------|----------|---------|-------------|---------|---------|-----------|---------|---------|---------|-----------|-----------|---------|----------|
| <i>(អត្រាការប្រាក់មធ្យមថ្លឹងតាមទំហំប្រាក់បញ្ញើកម្រិតកណ្តាល)</i> | | | | | | | | | | | | | | | | | | | | |
| អត្រាការប្រាក់លើប្រាក់បញ្ញើ និងឥណទានជាប្រាក់រៀល | | | | | | | | | | | | | | | | | | | | |
| ប្រាក់បញ្ញើ (១) | ០,៩០ | ០,៤០ | ០,៦១ | ០,៥៣ | ០,៦១ | ០,៤៩ | ០,៥២ | ០,៥៦ | ០,៤៦ | ០,៥៤ | ០,៣៣ | ០,៥៨ | ០,៦៧ | ០,៥២ | ០,៦៩ | ០,៨០ | ០,៦៥ | ០,៥៩ | ០,៤៧ | ០,៦៥ |
| ប្រាក់បញ្ញើចរន្ត | ០,០៤ | ០,០១ | ០,០២ | ០,០៧ | ០,១៣ | ០,០៦ | ០,០៩ | ០,០៦ | ០,០១ | ០,០៣ | ០,០៣ | ០,០៤ | ០,០២ | ០,០១ | ០,០២ | ០,០៣ | ០,០៣ | ០,០៤ | ០,០២ | ០,០២ |
| ប្រាក់បញ្ញើសំរេច | ១,១៩ | ១,០៣ | ១,០១ | ១,០២ | ១,០០ | ១,០៧ | ១,១០ | ១,១០ | ០,៩៦ | ០,៥៤ | ០,៥៩ | ០,៥៧ | ០,៥៩ | ០,៦៦ | ០,៦០ | ០,៦៣ | ០,៦២ | ០,៥៩ | ០,៥៥ | ០,៥៦ |
| ប្រាក់បញ្ញើមានកាលកំណត់ | ៤,៧០ | ៦,០០ | ៤,៣៦ | ៥,៥០ | ៥,២៨ | ៥,៣៤ | ៥,៤១ | ៥,០៥ | ៥,០០ | ៤,៤៣ | ៥,០៩ | ៤,៥៤ | ៥,១៤ | ៥,២៧ | ៥,៥៩ | ៥,១២ | ៣,៩៩ | ៥,១៣ | ៤,៧៦ | ៤,៦៧ |
| ប្រាក់បញ្ញើផ្សេងៗ | ០,០០ | ០,០០ | ០,០០ | ០,០០ | ០,០០ | ៤,៣០ | ០,០០ | ០,០០ | ០,០០ | ៧,០០ | ០,០០ | ០,០២ | ០,០០ | ០,០០ | ៧,០០ | ០,០០ | ៣,៥៤ | ៣,០៥ | ៤,០០ | ៣,៥៤ |
| ឥណទាន (២) | ១៤,៥១ | ១៤,៦៤ | ១៣,៣៥ | ១៤,៧៤ | ១៣,៩៤ | ១២,២១ | ១២,៤៣ | ១២,៤៣ | ១២,១០ | ១២,២១ | ១២,៤៥ | ១២,៣០ | ១១,០៥ | ៩,៩៩ | ១០,២៩ | ១០,២៦ | ១០,៣៣ | ៩,៤០ | ៩,៩១ | ៩,៩១ |
| ឥណទានវិបាកប្រសិន | ៧,៥៥ | ៨,៧៤ | ៨,៥៦ | ៩,០៣ | ៨,៧៦ | ៨,៥៦ | ៨,៤៤ | ៨,៣១ | ៨,៥០ | ៨,០១ | ៨,៤០ | ៧,៨៤ | ៨,៤២ | ៨,៤២ | ៧,៩២ | ៧,៨៧ | ៧,៧៣ | ៨,០៥ | ៧,៨៤ | ៧,៨៤ |
| ប័ណ្ណឥណទាន | ១៧,៩១ | ១៧,៨៤ | ១៧,៩៤ | ១៧,៨៦ | ១៧,៩៧ | ១៧,៧២ | ១៧,៧៤ | ១៧,៧៤ | ១៧,៧៤ | ១៧,៧៤ | ១៧,៧៤ | ១៧,៧៤ | ១៧,៧៤ | ១៧,៧៤ | ១៧,៧៤ | ១៧,៧៤ | ១៧,៧៤ | ១៧,៧៤ | ១៧,៧៤ | ១៧,៧៤ |
| ឥណទានមានកាលកំណត់ | ១៤,៥១ | ១៤,៧២ | ១៣,៥៦ | ១៤,៨៣ | ១៤,០២ | ១២,៩១ | ១២,៣០ | ១២,៦០ | ១២,៥៥ | ១២,១៤ | ១២,៣៦ | ១២,៤៧ | ១២,៧៤ | ១១,៣១ | ១០,២២ | ១០,៤៥ | ១០,៤២ | ១០,៦០ | ១០,០២ | ១០,២៥ |
| ឥណទានផ្សេងៗ | ១០,៧១ | ១១,៣៣ | ៤,០៧ | ១០,៧៤ | ៧,៦៩ | ៩,៣៧ | ៧,៨៦ | ៧,៧៦ | ៧,៥៥ | ៩,៥៩ | ៧,៨១ | ៩,៥៥ | ៤,០០ | ៧,៤៤ | ៥,៣១ | ៥,៤៤ | ១០,១៣ | ៤,១៦ | ៥,៦៥ | ៧,៨៤ |

| | ធ្នូ-១៧ | មីនា-១៨ | មេសា-១៨ | ឧសភា-១៨ | មិថុនា-១៨ | កក្កដា-១៨ | សីហា-១៨ | កញ្ញា-១៨ | តុលា-១៨ | វិច្ឆិកា-១៨ | ធ្នូ-១៨ | មករា-១៩ | កុម្ភៈ-១៩ | មីនា-១៩ | មេសា-១៩ | ឧសភា-១៩ | មិថុនា-១៩ | កក្កដា-១៩ | សីហា-១៩ | កញ្ញា-១៩ |
|---|---------|---------|---------|---------|-----------|-----------|---------|----------|---------|-------------|---------|---------|-----------|---------|---------|---------|-----------|-----------|---------|----------|
| <i>(អត្រាការប្រាក់មធ្យមថ្លឹងតាមទំហំប្រាក់បញ្ញើកម្រិតកណ្តាល)</i> | | | | | | | | | | | | | | | | | | | | |
| អត្រាការប្រាក់លើប្រាក់បញ្ញើ និងឥណទានជាប្រាក់ដុល្លារអាមេរិក | | | | | | | | | | | | | | | | | | | | |
| ប្រាក់បញ្ញើ (១) | ០,៧៥ | ០,៩៥ | ១,០៦ | ០,៨៣ | ១,០៤ | ១,៣៤ | ០,៧៧ | ០,៧៧ | ០,៦៥ | ០,៧៤ | ០,៧២ | ០,៥៤ | ០,៦៤ | ០,៦៤ | ០,៦៥ | ០,៦៤ | ០,៧៤ | ០,៥៥ | ០,៤៧ | ០,៤៧ |
| ប្រាក់បញ្ញើចរន្ត | ០,២២ | ០,៣៩ | ០,៦៥ | ០,៤១ | ០,៥៦ | ១,៤៦ | ០,៣៣ | ០,៣៤ | ០,៣៤ | ០,២៦ | ០,៣០ | ០,២២ | ០,២១ | ០,១៤ | ០,១៥ | ០,១៤ | ០,២៤ | ០,១៤ | ០,១៥ | ០,១៣ |
| ប្រាក់បញ្ញើសំរេច | ០,៥៤ | ០,៧៤ | ០,៦៦ | ០,៤៧ | ០,៦៦ | ០,៥៩ | ០,៤៦ | ០,៤៦ | ០,៤៦ | ០,៤៦ | ០,៤៦ | ០,៤៦ | ០,៤៦ | ០,៤៦ | ០,៤៦ | ០,៤៦ | ០,៤៦ | ០,៤៦ | ០,៤៦ | ០,៤៦ |
| ប្រាក់បញ្ញើមានកាលកំណត់ | ៣,៣០ | ៣,៣៦ | ៣,២៧ | ៣,៤៣ | ៣,៦៦ | ៣,៥៦ | ៣,៣៩ | ៣,២២ | ៣,០៥ | ៣,២៥ | ៣,៣៥ | ៣,០៥ | ៣,៣៦ | ៣,៤១ | ៣,៣៦ | ៣,៣៥ | ៣,៦១ | ៣,៦២ | ៣,៥៥ | ៣,២៤ |
| ប្រាក់បញ្ញើផ្សេងៗ | ១,៦៥ | ១,៩៣ | ២,១៤ | ២,០៧ | ៤,៤៤ | ២,៤៥ | ២,២៦ | ២,២៦ | ២,២៦ | ២,២៦ | ២,២៦ | ២,២៦ | ២,២៦ | ២,២៦ | ២,២៦ | ២,២៦ | ២,២៦ | ២,២៦ | ២,២៦ | ២,២៥ |
| ឥណទាន (២) | ៨,៣១ | ៨,៥៥ | ៨,២១ | ៨,២១ | ៨,២០ | ៨,២០ | ៨,២០ | ៨,២០ | ៨,២០ | ៨,២០ | ៨,២០ | ៨,២០ | ៨,២០ | ៨,២០ | ៨,២០ | ៨,២០ | ៨,២០ | ៨,២០ | ៨,២០ | ៨,២០ |
| ឥណទានវិបាកប្រសិន | ៧,៥១ | ៧,៦៤ | ៧,៧០ | ៧,៧០ | ៧,៦៦ | ៧,៦៦ | ៧,៦៦ | ៧,៦៦ | ៧,៦៦ | ៧,៦៦ | ៧,៦៦ | ៧,៦៦ | ៧,៦៦ | ៧,៦៦ | ៧,៦៦ | ៧,៦៦ | ៧,៦៦ | ៧,៦៦ | ៧,៦៦ | ៧,៦៦ |
| ប័ណ្ណឥណទាន | ១៩,២៦ | ១៧,១៦ | ១៥,៤៤ | ១៥,០២ | ១៤,២៤ | ១៤,៣០ | ១២,៤៧ | ១៣,៦៥ | ១៤,៧៦ | ១៧,១០ | ២៤,៩៣ | ២៩,៣៥ | ២៤,៩៥ | ១៦,៣៧ | ១៤,៩១ | ១៦,៤០ | ១៤,៧៦ | ១៦,៥២ | ១៤,៤៥ | ១៣,៦៥ |
| ឥណទានមានកាលកំណត់ | ៩,៥២ | ១០,៣៧ | ៩,៤៤ | ៩,៦០ | ៩,២១ | ៩,៦១ | ៩,៦១ | ៩,៤៧ | ៩,៤៥ | ៩,៤៤ | ៩,៤៤ | ៩,៤៤ | ៩,៤៤ | ៩,៤៤ | ៩,៤៤ | ៩,៤៤ | ៩,៤៤ | ៩,៤៤ | ៩,៤៤ | ៩,៤៤ |
| ឥណទានផ្សេងៗ | ៦,០៤ | ៦,៩១ | ៦,៣១ | ៦,៤១ | ៦,៣៦ | ៦,៣៣ | ៦,៣០ | ៦,៣១ | ៦,៣៧ | ៦,៣៥ | ៦,២៥ | ៦,៤៥ | ៦,៤៥ | ៦,៤៥ | ៦,៤៥ | ៦,៤៥ | ៦,៤៥ | ៦,៤៥ | ៦,៤៥ | ៦,៤៥ |

រាប់បញ្ចូលឥណទានពាណិជ្ជ និងឥណទានរដ្ឋ

(១) អត្រាការប្រាក់ថ្លឹងមធ្យមទំហំប្រាក់បញ្ញើ

(២) អត្រាការប្រាក់ថ្លឹងមធ្យមទំហំប្រាក់បញ្ញើឥណទាន គឺមិនប្រើប្រាស់តម្លៃបញ្ចូលអត្រាការប្រាក់លើឥណទានទំហំប្រាក់បញ្ញើ

*ទិន្នន័យកែតម្រូវ

តារាង ១០ : ស្ថានភាពរូបិយវត្ថុ

(ឯកតា : ប៊ីលានរៀល)

| | ឧសភា-១៩ | មិថុនា-១៩ | កក្កដា-១៩ | សីហា-១៩ | កញ្ញា-១៩ |
|-----------------------------------|-----------|-----------|-----------|-----------|-----------|
| ទ្រព្យសកម្មបរទេសសុទ្ធ | ៦០.២៣០,១ | ៦២.៦៩៩,៥ | ៦៤.៨០៤,១ | ៦៥.៥១៥,៦ | ៦៦.៨៧២,៦ |
| ទ្រព្យសកម្មបរទេស | ៧៩.២៦១,៩ | ៨១.៦៥៩,៥ | ៨៣.៩១៧,០ | ៨៥.៣៩១,៣ | ៨៨.០០៥,៩ |
| ទ្រព្យអកម្មបរទេស | -១៩.០៣១,៨ | -១៨.៩៦០,០ | -១៩.១១២,៩ | -១៩.៨៧៥,៧ | -២១.១៣៣,២ |
| ទ្រព្យសកម្មក្នុងស្រុកសុទ្ធ | ៣៤.៧១៦,៦ | ៣៣.៥៤៨,០ | ៣៣.៩៥៧,៧ | ៣៥.០៦៧,៨ | ៣៥.០២៣,១ |
| ឥណទានក្នុងស្រុក | ៧១.៥៦៦,៥ | ៧២.៨២១,៣ | ៧៤.៨២៥,៩ | ៧៦.៦២៥,០ | ៧៨.០៥៧,៩ |
| ឥណទេយ្យសុទ្ធចំពោះរដ្ឋាភិបាល | -១៨.៤៤៩,១ | -១៨.៧៤៧,៤ | -១៩.២២៩,៦ | -១៩.៨៨៩,៧ | -២០.២៦៣,២ |
| ឥណទេយ្យចំពោះរដ្ឋាភិបាល | ០,០ | ០,០ | ០,០ | ០,០ | ០,០ |
| ប្រាក់បញ្ញើរដ្ឋាភិបាល | -១៨.៤៤៩,១ | -១៨.៧៤៧,៤ | -១៩.២២៩,៦ | -១៩.៨៨៩,៧ | -២០.២៦៣,២ |
| ផ្នែកមិនមែនរដ្ឋាភិបាល | ៩០.០១៥,៦ | ៩១.៥៦៨,៦ | ៩៤.០៥៥,៥ | ៩៦.៥១៤,៧ | ៩៨.៣២១,១ |
| ចំពោះសហគ្រាសរដ្ឋ | ០,៦ | ០,៦ | ០,៦ | ០,៦ | ០,៨ |
| ចំពោះផ្នែកឯកជន | ៩០.០១៥,០ | ៩១.៥៦៨,០ | ៩៤.០៥៤,៩ | ៩៦.៥១៤,២ | ៩៨.៣២០,៣ |
| ក្នុងនោះជាប្រិយប័ណ្ណបរទេស | ៨៩.២៤០,៧ | ៩០.៧៩៣,០ | ៩៣.០៤៥,៥ | ៩៥.៤១៣,៨ | ៩៧.១៩៥,១ |
| ខ្ទង់ផ្សេងៗសុទ្ធ | -៣៦.៨៤៩,៩ | -៣៩.២៧៣,២ | -៤០.៨៦៨,២ | -៤១.៥៥៧,២ | -៤៣.០៣៤,៧ |
| ប្រាក់បញ្ញើវិកត្យុត | -២.១២៨,០ | -២.២៤៨,៨ | -២.២៨០,៥ | -២.៣៣០,៩ | -២.២៩៧,៧ |
| ដើមទុន និងទុនបម្រុង | -៣០.២៤៧,១ | -៣២.១០៤,៤ | -៣២.៨៨៤,៥ | -៣៣.៨២៨,៥ | -៣៤.១៤២,៧ |
| ផ្សេងៗ | -៤.៤៧៤,៧ | -៤.៩២០,០ | -៥.៧០៣,២ | -៥.៣៩៧,៩ | -៦.៥៩៤,៣ |
| រូបិយវត្ថុទូទៅ (M2) | ៩៤.៩៨៦,៧ | ៩៦.២៤៧,៦ | ៩៨.៧៦១,៨ | ១០០.៥៨៣,៤ | ១០១.៨៩៥,៨ |
| រូបិយវត្ថុ (M1) | ១១.០៨៧,៥ | ១១.២៧៤,៥ | ១១.៩៦៤,៧ | ១២.៥៣៨,៦ | ១៣.៤៦៥,៩ |
| រូបិយវត្ថុក្រៅធនាគារ | ៩.៧០៤,២ | ១០.០៣៦,៤ | ១០.៦៥៤,៤ | ១១.១៣៥,៦ | ១២.០៤៨,៩ |
| ប្រាក់បញ្ញើចរន្ត | ១.៣៨៣,៣ | ១.២៣៨,២ | ១.៣១០,៣ | ១.៤០៣,០ | ១.៤១៧,០ |
| រូបិយវត្ថុផ្សេងៗ | ៨៣.៨៩៩,២ | ៨៤.៩៧៣,០ | ៨៦.៧៩៧,១ | ៨៨.០៤៤,៩ | ៨៨.៤២៩,៩ |
| ប្រាក់បញ្ញើមានកាលកំណត់និងសន្សំ | ៣.០៩៤,៩ | ៣.៣៣៦,៣ | ៣.៤៧៥,៣ | ៣.៦១៦,៧ | ៤.០៣៣,៣ |
| ប្រាក់បញ្ញើជាប្រិយប័ណ្ណ | ៨០.៧៦៤,៣ | ៨១.៦៣៦,៧ | ៨៣.៣២១,៧ | ៨៤.៤២៨,១ | ៨៤.៣៩៦,៦ |

តារាង ១១ : ស្ថានភាពរូបិយវត្ថុ

(បម្រែបម្រួលប្រចាំខែ)

| | បម្រែបម្រួលជាដើមនៃរៀល | | | បម្រែបម្រួលជាភាគរយ | | |
|-----------------------------------|-----------------------|---------|----------|--------------------|---------|----------|
| | កក្កដា-១៩ | សីហា-១៩ | កញ្ញា-១៩ | កក្កដា-១៩ | សីហា-១៩ | កញ្ញា-១៩ |
| ទ្រព្យសកម្មបរទេសសុទ្ធ | ២.១០៤,៦ | ៧១១,៥ | ១.៣៥៧,០ | ៣,៤ | ១,១ | ២,១ |
| ទ្រព្យសកម្មបរទេស | ២.២៥៧,៥ | ១.៤៧៤,៣ | ២.៦១៤,៦ | ២,៨ | ១,៨ | ៣,១ |
| ទ្រព្យអកម្មបរទេស | ១៥២,៩ | ៧៦២,៨ | ១.២៥៧,៦ | ០,៨ | ៤,០ | ៦,៣ |
| ទ្រព្យសកម្មក្នុងស្រុកសុទ្ធ | ៤០៩,៧ | ១.១១០,១ | -៤៤,៦ | ១,២ | ៣,៣ | -០,១ |
| ឥណទានក្នុងស្រុក | ២.០០៤,៦ | ១.៧៩៩,២ | ១.៤៣២,៤ | ២,៨ | ២,៤ | ១,៩ |
| ឥណទេយ្យសុទ្ធចំពោះរដ្ឋាភិបាល | -៤៨២,២ | -៦៦០,១ | -៣៧៣,៥ | -២,៦ | -៣,៤ | -១,៩ |
| ឥណទេយ្យចំពោះរដ្ឋាភិបាល | ០,០ | ០,០ | ០,០ | ០,០ | ០,០ | ១,០ |
| ប្រាក់បញ្ញើរដ្ឋាភិបាល | ៤៨២,២ | ៦៦០,១ | ៣៧៣,៥ | ២,៦ | ៣,៤ | ១,៩ |
| ផ្នែកមិនមែនរដ្ឋាភិបាល | ២.៤៨៦,៨ | ២.៤៥៩,៣ | ១.៨០៦,៩ | ២,៧ | ២,៦ | ១,៩ |
| ចំពោះសហគ្រាសរដ្ឋ | ០,០ | ០,០ | ០,២ | -៨,២ | ៣,៧ | ៣៣,១ |
| ចំពោះផ្នែកឯកជន | ២.៤៨៦,៩ | ២.៤៥៩,៣ | ១.៨០៦,៧ | ២,៧ | ២,៦ | ១,៩ |
| ក្នុងនោះជាប្រិយប័ណ្ណបរទេស | ២.៤៧៣,៧ | ២.៣៦៨,៤ | ១.៧៨១,២ | ២,៧ | ២,៥ | ១,៩ |
| ខ្ទង់ផ្សេងៗសុទ្ធ | -១.៥៩៤,៩ | -៦៨៩,១ | -១.៤៧៧,៥ | -៤,១ | -១,៧ | -៣,៦ |
| ប្រាក់បញ្ញើវិក្យាភិបាល | ៣១,៧ | ៥០,៤ | -៣៣,១ | ១,៤ | ២,២ | -១,៤ |
| ដើមទុន និងទុនបម្រុង | ៧៨០,១ | ៩៤៤,០ | ៣១៤,២ | ២,៤ | ២,៩ | ០,៩ |
| ផ្សេងៗ | -៧៨៣,១ | ៣០៥,៣ | -១.១៩៦,៤ | -១៥,៩ | ៥,៤ | -២២,២ |
| រូបិយវត្ថុទូទៅ (M2) | ២.៥១៤,២ | ១.៨២១,៦ | ១.៣១២,៤ | ២,៦ | ១,៨ | ១,៣ |
| រូបិយវត្ថុ (M1) | ៦៩០,២ | ៥៧៣,៨ | ៩២៧,៣ | ៦,១ | ៤,៨ | ៧,៤ |
| រូបិយវត្ថុក្រៅធនាគារ | ៦១៨,១ | ៤៨១,២ | ៩១៣,៣ | ៦,២ | ៤,៥ | ៨,២ |
| ប្រាក់បញ្ញើចរន្ត | ៧២,១ | ៩២,៦ | ១៤,០ | ៥,៨ | ៧,១ | ១,០ |
| រូបិយវត្ថុផ្សេងៗ | ១.៨២៤,១ | ១.២៤៧,៨ | ៣៨៥,០ | ២,១ | ១,៤ | ០,៤ |
| ប្រាក់បញ្ញើមានកាលកំណត់និងសន្សំ | ១៣៩,០ | ១៤១,៤ | ៤១៦,៥ | ៤,២ | ៤,១ | ១១,៥ |
| ប្រាក់បញ្ញើជាប្រិយប័ណ្ណ | ១.៦៨៥,០ | ១.១០៦,៤ | -៣១,៥ | ២,១ | ១,៣ | ០,០ |

ក្រាហ្វូស្តិក ៨ : ស្ថានភាពរូបិយវត្ថុ

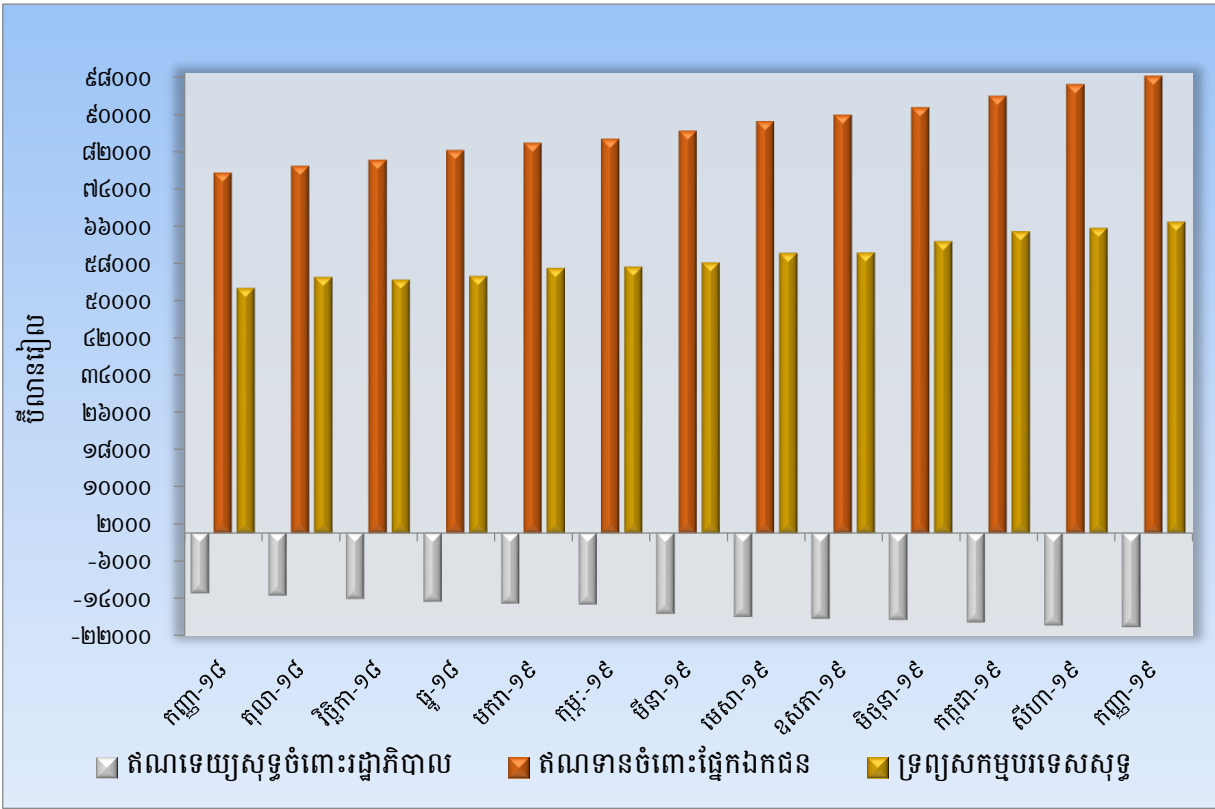

ក្រាហ្វូស្តិក ៩ : សមាសភាគនៃការផ្គត់ផ្គង់រូបិយវត្ថុ

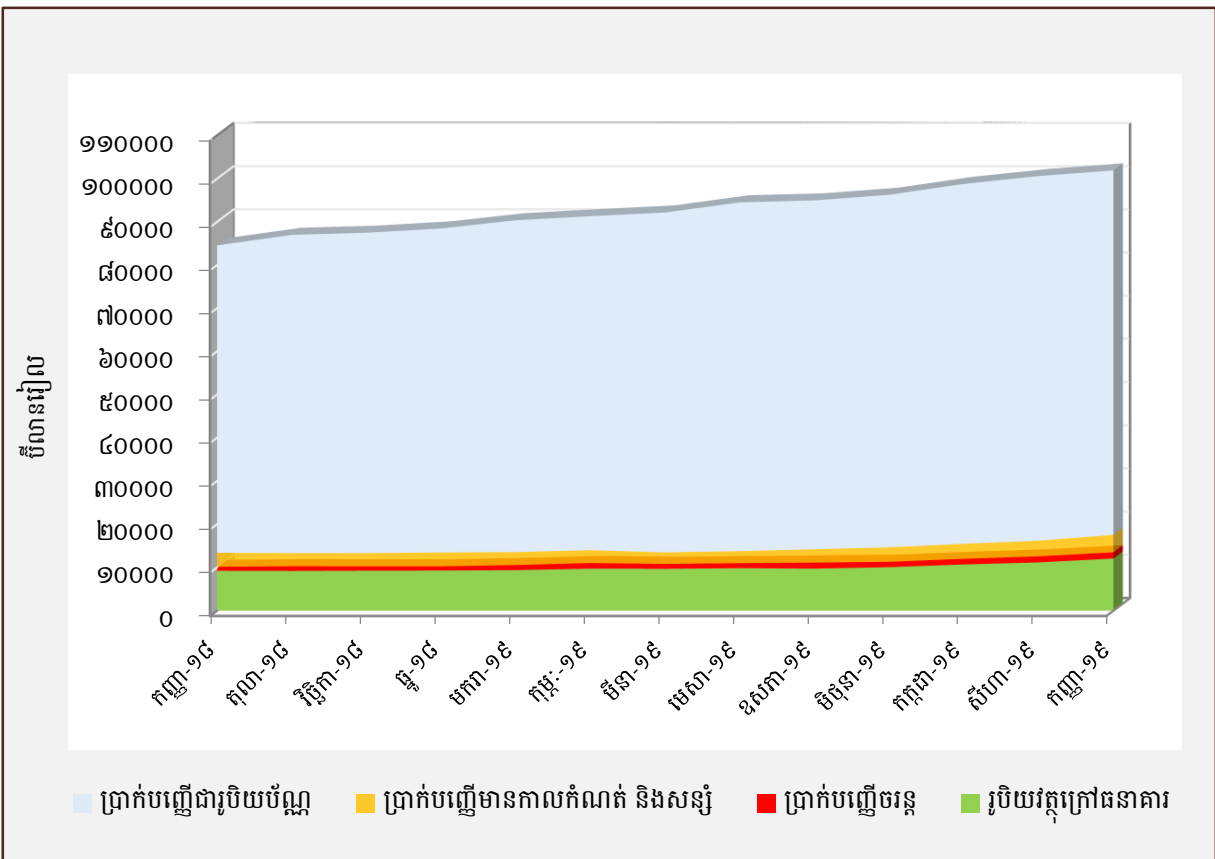

តារាង ១២ - តារាងគណនីវិភាគបណ្ណាល័យ

(គិតជាដុល្លាររៀល)

| | ឧសភា-១៩ | មិថុនា-១៩ | កក្កដា-១៩ | សីហា-១៩ | កញ្ញា-១៩ |
|---|------------------|---------------------------|------------------|------------------|------------------|
| ទ្រព្យសកម្មបរទេសសុទ្ធ | -២.៩២៥,៤ | -១.៨៣៦,១ | -១.៥៧២,៨ | -២.៤១៧,១ | -២.៦៦២,៩ |
| ទ្រព្យសកម្មបរទេស | ១៥.៦៣៧,០ | ១៦.៦៤៩,៧ | ១៧.០៦៨,៥ | ១៦.៩៨៨,៧ | ១៨.០០១,៦ |
| ទ្រព្យអកម្មបរទេស | ១៨.៥៦២,៣ | ១៨.៤៨៥,៧ | ១៨.៦៤១,៣ | ១៩.៥៧៤,៨ | ២០.៦៦៤,៥ |
| ទ្រព្យសកម្មក្នុងស្រុកសុទ្ធ | ៥២.៦២១,៧ | ៥៣.១៣៥,៩ | ៥៤.១៧៨,១ | ៥៦.១៤៧,៥ | ៥៦.០៨៥,៨ |
| ឥណទានក្នុងស្រុកសុទ្ធ | ៨៧.០៥៣,៦ | ៨៨.៤១៣,១ | ៩០.៩០៧,២ | ៩៣.១៤៩,៨ | ៩៤.៧៧០,៩ |
| ឥណទានយុទ្ធចំពោះរាជរដ្ឋាភិបាល | -២.១៨៨,១ | -២.៣០០,៩ | -២.៣១១,៩ | -២.៣៧៩,០ | -២.៣៧០,៩ |
| ឥណទានចំពោះសហគ្រាសរដ្ឋ | ០,៦ | ០,៦ | ០,៦ | ០,៦ | ០,៨ |
| ឥណទានចំពោះផ្នែកឯកជន | ៩០.០១៥,០ | ៩១.៥១៤,០ | ៩៤.០៩៥,៩ | ៩៦.៥២៩,២ | ៩៨.១៣០,៣ |
| ឥណទានយុទ្ធចំពោះធនាគារជាតិនៃកម្ពុជា | -៧៧៣,៩ | -៨៥៤,៦ | -៨៣៦,៣ | -៩៨៥,៩ | -១.១៧៩,៣ |
| ខ្ទង់ផ្សេងៗសុទ្ធ | -៣៤.៤៣២,០ | -៣៥.២៧៧,២ | -៣៦.៧២៩,០ | -៣៧.០០២,៣ | -៣៨.៦៨៥,១ |
| ទុនបម្រុង | ៣៥.៣៣៨,៩ | ៣៤.៧៩៧,៧ | ៣៥.៤១២,៦ | ៣៥.៥៧៧,២ | ៣៦.៣៣៣,៥ |
| សាច់ប្រាក់នៅធនាគារពាណិជ្ជ | ៩៦៩,១ | ៨៩៤,១ | ៨៦៤,៤ | ៨៨៣,៥ | ៩៩៤,៥ |
| ប្រាក់បញ្ញើនៅធនាគារជាតិនៃកម្ពុជា | ៣២.០៥៩,០ | ៣០.៨៦៨,១ | ៣១.៥៧៤,៩ | ៣១.៩៩៧,៧ | ៣២.៦៣៥,០ |
| ឥណទានផ្សេងៗនៅធនាគារជាតិនៃកម្ពុជា | ២.៣១០,៨ | ៣.០៣៥,៦ | ២.៩៧៣,២ | ២.៧៣៦,១ | ២.៧០៤,១ |
| ប្រាក់បញ្ញើ (ទ្រព្យអកម្មក្នុងស្រុកសុទ្ធ) | ៨៥.០៣៥,១ | ៨៦.០៩៧,៦ | ៨៨.០១៧,៩ | ៨៩.៣០៧,៦ | ៨៩.៧៥៦,៤ |
| ប្រាក់បញ្ញើចរន្ត | ១.១៧៥,៩ | ១.១២៤,៥ | ១.២២០,៩ | ១.២៦២,៨ | ១.៣២៦,៥ |
| ប្រាក់បញ្ញើមានកាលកំណត់និងសន្សំ | ៣.០៩៤,៩ | ៣.៣៣៦,៣ | ៣.៤៧៥,៣ | ៣.៦១៦,៧ | ៤.០៣៣,៣ |
| ប្រាក់បញ្ញើជារូបិយប័ណ្ណ | ៨០.៧៦៤,៣ | ៨១.៦៣៦,៧ | ៨៣.៣២១,៧ | ៨៤.៤២៨,១ | ៨៤.៣៩៦,៦ |
| ទ្រព្យសកម្មសរុប = ទ្រព្យអកម្មសរុប | ១៥៥.២៦៦,៨ | ១៥៧.១៥៩,០ | ១៦២.១៣៦,០ | ១៦៤.៤៨៦,៨ | ១៦៧.២៤៥,៩ |
| | | បម្រែបម្រួលជាតារាង | | | |
| ទ្រព្យសកម្មបរទេសសុទ្ធ | ៣២,០ | -៣៧,២ | -១៤,៣ | ៥៣,៧ | ១០,២ |
| ទ្រព្យសកម្មបរទេស | -២,២ | ៦,៥ | ២,៥ | -០,៥ | ៦,០ |
| ទ្រព្យអកម្មបរទេស | ២,០ | -០,៤ | ០,៨ | ៤,១ | ៦,៥ |
| ទ្រព្យសកម្មក្នុងស្រុកសុទ្ធ | ០,៦ | ១,០ | ២,០ | ៣,៦ | -០,១ |
| ឥណទានក្នុងស្រុកសុទ្ធ | ១,៣ | ១,៦ | ២,៨ | ២,៥ | ១,៧ |
| ឥណទានយុទ្ធចំពោះរាជរដ្ឋាភិបាល | ១,៨ | ៥,២ | ០,៥ | ២,៩ | -០,៣ |
| ឥណទានចំពោះសហគ្រាសរដ្ឋ | -០,២ | -៦,៦ | -៨,២ | ៣,៧ | ៣៣,១ |
| ឥណទានចំពោះផ្នែកឯកជន | ១,៦ | ១,៧ | ២,៧ | ២,៦ | ១,៩ |
| ឥណទានយុទ្ធចំពោះធនាគារជាតិនៃកម្ពុជា | ៣៣,១ | ១០,៤ | -២,១ | ១៧,៩ | ១៩,៦ |
| ខ្ទង់ផ្សេងៗសុទ្ធ | ២,៥ | ២,៥ | ៤,១ | ០,៧ | ៤,៥ |
| ទុនបម្រុង | ២,៥ | -១,៥ | ១,៨ | ០,៥ | ២,១ |
| សាច់ប្រាក់នៅធនាគារពាណិជ្ជ | -៨,៦ | -៧,៧ | -៣,៣ | -២,៤ | ១៧,៩ |
| ប្រាក់បញ្ញើនៅធនាគារជាតិនៃកម្ពុជា | ២,៤ | -៣,៧ | ២,៣ | ១,៣ | ២,០ |
| ឥណទានផ្សេងៗនៅធនាគារជាតិនៃកម្ពុជា | ៩,៨ | ៣១,៤ | -២,១ | -៨,០ | -១,២ |
| ប្រាក់បញ្ញើ (ទ្រព្យអកម្មក្នុងស្រុកសុទ្ធ) | ០,៦ | ១,២ | ២,២ | ១,៥ | ០,៥ |
| ប្រាក់បញ្ញើចរន្ត | ១៤,៤ | -៤,៤ | ៨,៦ | ៣,៤ | ៥,០ |
| ប្រាក់បញ្ញើមានកាលកំណត់និងសន្សំ | ១១,៥ | ៧,៨ | ៤,២ | ៤,១ | ១១,៥ |
| ប្រាក់បញ្ញើជារូបិយប័ណ្ណ | ០,០ | ១,១ | ២,១ | ១,៣ | -០,០ |
| ទ្រព្យសកម្មសរុប = ទ្រព្យអកម្មសរុប | ១,៥ | ១,២ | ៣,២ | ១,៤ | ១,៧ |

តារាង ១៣ : តារាងគណនីវិភាគធនាគារជាតិកម្ពុជា

(គិតជាប៊ីលានរៀល)

| | ឧសភា-១៩ | មិថុនា-១៩ | កក្កដា-១៩ | សីហា-១៩ | កញ្ញា-១៩ |
|-----------------------------------|------------------|------------------|------------------|------------------|------------------|
| រូបិយវត្ថុបម្រុង | ៤៦.៤៧៥,៧ | ៤៦.៩២៨,៦ | ៤៨.២៦៦,៦ | ៤៩.០៣៤,៩ | ៥០.៥០៩,៦ |
| រូបិយវត្ថុក្រៅធនាគារ | ៩.៧០៤,២ | ១០.០៣៦,៤ | ១០.៦៥៤,៦ | ១១.១៣៥,៦ | ១២.០៤៨,៩ |
| បេឡាធនាគារពាណិជ្ជ | ៩៦៩,១ | ៨៩៤,១ | ៨៦៤,៣ | ៨៤៣,៥ | ៩៩៤,៥ |
| ប្រាក់បញ្ញើធនាគារ | ៣៥.៥៩៥,០ | ៣៥.៨៨៤,៥ | ៣៦.៦៥៨,៣ | ៣៦.៩១៥,៧ | ៣៧.៧៧៥,៨ |
| ប្រាក់បម្រុងកាតព្វកិច្ច | ១៤.៤១៤,៦ | ១៤.៥៨៩,៦ | ១៤.៨១៨,៣ | ១៤.៩១០,០ | ១៥.២៧០,២ |
| ប្រាក់បញ្ញើផ្សេងៗ | ២១.១៨០,៤ | ២១.២៩៤,៩ | ២១.៨៣៩,៩ | ២២.០០៥,៧ | ២២.១០៥,៦ |
| ផ្សេងៗ | ២០៧,៤ | ១១៣,៦ | ៨៩,៤ | ១៤០,២ | ៩០,៥ |
| ទ្រព្យសកម្មបរទេសសុទ្ធ | ៦៣.១៥៥,៥ | ៦៤.៥៣៥,៦ | ៦៦.៣៧៦,៩ | ៦៧.៩៣២,៧ | ៦៩.៥៣៥,៥ |
| ទ្រព្យសកម្មបរទេស | ៦៣.៦២៥,០ | ៦៥.០០៩,៨ | ៦៦.៨៤៨,៤ | ៦៨.៤០២,៦ | ៧០.០០៤,៣ |
| ទ្រព្យអកម្មបរទេស | ៤៦៩,៤ | ៤៧៤,២ | ៤៧១,៥ | ៤៦៩,៩ | ៤៦៨,៨ |
| ទ្រព្យសកម្មក្នុងស្រុកសុទ្ធ | -១៦.៦៧៩,៩ | -១៧.៦០៧,០ | -១៨.១១០,៣ | -១៨.៨៩៧,៨ | -១៩.០២៥,៩ |
| ឥណទេយ្យសុទ្ធចំពោះរាជរដ្ឋាភិបាល | -១៦.២៦១,០ | ១៦.៤៤៦,៥ | -១៦.៩១៧,៦ | -១៧.៥១០,៧ | -១៧.៨៩២,៣ |
| ឥណទេយ្យចំពោះរាជរដ្ឋាភិបាល | ០,០ | ០,០ | ០,០ | ០,០ | ០,០ |
| ប្រាក់បញ្ញើរាជរដ្ឋាភិបាល | ១៦.២៦១,០ | ១៦.៤៤៦,៥ | ១៦.៩១៧,៦ | ១៧.៥១០,៧ | ១៧.៨៩២,៣ |
| ឥណទានសុទ្ធចំពោះធនាគារពាណិជ្ជ | -២១៣,៦ | -៦១,៧ | ៧១,១ | ១៦៦,៩ | ៤៣៣,៨ |
| ខ្ទង់ផ្សេងៗសុទ្ធ | -២០៥,២ | -១.០៩៨,៨ | -១.២៦៣,៨ | -១.៥៥៤,០ | -១.៥៦៧,៥ |
| (បម្រែបម្រួលជាតារាង) | | | | | |
| រូបិយវត្ថុបម្រុង | ១,៩ | ១,០ | ២,៩ | ១,៦ | ៣,០ |
| រូបិយវត្ថុក្រៅធនាគារ | -១,១ | ៣,៤ | ៦,២ | ៤,៥ | ៨,២ |
| បេឡាធនាគារពាណិជ្ជ | -៨,៦ | -៧,៧ | -៣,៣ | -២,៤ | ១៧,៩ |
| ប្រាក់បញ្ញើធនាគារ | ២,៩ | ០,៨ | ២,២ | ០,៧ | ១,២ |
| ប្រាក់បម្រុងកាតព្វកិច្ច | ១,៦ | ១,២ | ១,៦ | ០,៦ | ២,៤ |
| ប្រាក់បញ្ញើផ្សេងៗ | ៣,៨ | ០,៥ | ២,៦ | ០,៨ | ០,៥ |
| ផ្សេងៗ | ៦៨,០ | -៤៥,២ | -២១,៣ | ៥៦,៧ | -៣៥,៥ |
| ទ្រព្យសកម្មបរទេសសុទ្ធ | ១,២ | ២,២ | ២,៩ | ២,៣ | ២,៤ |
| ទ្រព្យសកម្មបរទេស | ១,២ | ២,២ | ២,៨ | ២,៣ | ២,៣ |
| ទ្រព្យអកម្មបរទេស | ០,០ | ១,០ | -០,៦ | -០,៤ | -០,២ |
| ទ្រព្យសកម្មក្នុងស្រុកសុទ្ធ | -០,៨ | ៥,៦ | ២,៩ | ៤,៣ | ០,៧ |
| ឥណទេយ្យសុទ្ធចំពោះរាជរដ្ឋាភិបាល | ២,២ | ១,១ | ២,៩ | ៣,៥ | ២,២ |
| ឥណទេយ្យចំពោះរាជរដ្ឋាភិបាល | ០,០ | ០,០ | ០,០ | ០,០ | ០,០ |
| ប្រាក់បញ្ញើរាជរដ្ឋាភិបាល | ២,២ | ១,១ | ២,៩ | ៣,៥ | ២,២ |
| ឥណទានសុទ្ធចំពោះធនាគារពាណិជ្ជ | -៧០,៨ | -៧១,១ | -២១៥,២ | ១៣៤,៧ | ១៥៩,៩ |
| ខ្ទង់ផ្សេងៗសុទ្ធ | ១៩,២ | ៤៣៥,៤ | ១៥,០ | ២៣,០ | ០,៩ |

តារាង ១៤ : ឥណទានផ្តល់ដោយធនាគារទទួលបានប្រាក់បញ្ញើតាមប្រភេទជំនួញ

(ឯកតា : ប៊ីលានរៀល)

| | ឧសភា-១៩ | មិថុនា-១៩ | កក្កដា-១៩ | សីហា-១៩ | កញ្ញា-១៩ |
|---|-----------------|-----------------|-----------------|-----------------|------------------|
| ១. គ្រឹះស្ថានហិរញ្ញវត្ថុ | ៣.៥៩៦,៤ | ៣.៨១៦,៣ | ៣.៩១៦,៥ | ៣.៩៤៨,៦ | ៤.០៧២,៦ |
| ១.១ ធនាគារជាតិនៃកម្ពុជា | ០,០ | ០,០ | ០,០ | ០,០ | ០,០ |
| ១.២ គ្រឹះស្ថានហិរញ្ញវត្ថុទទួលបានប្រាក់បញ្ញើ | ២.៤២៩,០ | ២.៥៤០,៦ | ២.៥៨៣,៦ | ២.៦៣៨,៥ | ២.៦៦៤,៦ |
| ១.៣ គ្រឹះស្ថានហិរញ្ញវត្ថុផ្សេងៗទៀត | ១.១៦៧,៤ | ១.២៧៥,៧ | ១.៣៣២,៩ | ១.៣១០,២ | ១.៤០៨,០ |
| ២. គ្រឹះស្ថានមិនមែនសេវាហិរញ្ញវត្ថុ | ៧០.២៣៣,០ | ៧១.៦៦២,០ | ៧៣.០១៥,៤ | ៧៤.៧២១,១ | ៧៥.៩០១,៥ |
| ២.១ កសិកម្ម រុក្ខាប្រមាញ់ និងនេសាទ | ៧.៥០៨,៤ | ៧.៥៣២,២ | ៧.៥៧៣,៥ | ៧.៦៥១,២ | ៧.៧១៣,០ |
| ២.២ ឧស្សាហកម្មរ៉ែ | ២២០,៩ | ២២៧,១ | ២៣៥,៦ | ២៣៨,១ | ២៤៧,៨ |
| ២.៣ កម្មសាលកម្ម | ៤.៦១៥,០ | ៤.៧៩៥,៥ | ៤.៨១៧,៦ | ៤.៨៦៨,៩ | ៤.៩២៩,១ |
| ២.៤ ការផ្គត់ផ្គង់សេវាសាធារណៈ | ៧៧០,០ | ៨០២,៥ | ៨២១,៨ | ៨៣៤,៩ | ៨៥៧,៥ |
| ២.៥ សំណង់ | ៨.៧៣៧,៣ | ៨.៨៨៣,០ | ៩.០០៤,៦ | ៩.៣១១,៤ | ៩.៥១៤,៩ |
| ២.៦ ការជួញដូរដុំ | ១០.២៩៧,៩ | ១០.៧៥២,៨ | ១០.៧៥២,៧ | ១១.០៦១,៨ | ១១.១៧៦,៣ |
| ២.៧ ការជួញដូររាយ | ១៤.៦៩៥,៦ | ១៤.៨៥៥,៧ | ១៥.២១២,៨ | ១៥.៦២៩,៥ | ១៥.៩៧៣,៨ |
| ២.៨ សណ្ឋាគារ និងភោជនីយដ្ឋាន | ៤.៤៤៨,០ | ៤.៥១៣,៤ | ៤.៥៦១,២ | ៤.៦៤៤,៥ | ៤.៦៤៧,៩ |
| ២.៩ ដឹកជញ្ជូន និងស្តុកបណ្តោះអាសន្ន | ១.៧៩៨,០ | ១.៨២៣,២ | ១.៨៨៩,៩ | ១.៩៤៨,១ | ១.៩៧៦,៣ |
| ២.១០ បណ្តាញព័ត៌មាននិងទូរគមនាគមន៍ | ៦៩១,៥ | ៧៧៧,៨ | ៧៨៥,៤ | ៧៩០,៤ | ៨០៥,៥ |
| ២.១១ អាជីវកម្មជួល និងភតិសន្យាប្រតិបត្តិការមិនរាប់បញ្ចូលភតិសន្យា និងការជួលអចលនទ្រព្យ | ៣.១៩៩,៩ | ៣.២៤៩,៩ | ៣.៤៥៣,៦ | ៣.៥៩៩,៨ | ៣.៦៧៣,២ |
| ២.១២ ការជួញដូរអចលនទ្រព្យ | ៧.០៦៩,៥ | ៧.២៤៦,៩ | ៧.៥៣៤,៥ | ៧.៧៧១,០ | ៧.៨៧៩,០ |
| ២.១៣ សេវាកម្មមិនមែនហិរញ្ញវត្ថុផ្សេងៗទៀត | ៦.១៦១,១ | ៦.២០២,០ | ៦.៣៧២,២ | ៦.៣៤១,៤ | ៦.៥០៧,២ |
| ៣. កម្មវត្ថុការងារលំដាប់ខ្ពស់ | ១៧.៨៩១,៨ | ១៨.៥៩២,២ | ១៩.២៥៧,៨ | ១៩.៨១៤,៤ | ២០.៣៦៩,១ |
| ៣.១ ការឱ្យខ្ចីជាបុគ្គល | ៧.៨១១,៨ | ៨.២២៦,៥ | ៨.៥១៤,៨ | ៨.៥៥៨,៣ | ៨.៧១៨,៥ |
| ៣.២ ការឱ្យខ្ចីតាមប័ណ្ណឥណទាន | ២០៥,៣ | ២០២,៦ | ២១៥,៣ | ២០៧,៨ | ២១០,១ |
| ៣.៣ ការឱ្យខ្ចីទិញផ្ទះជាកម្មសិទ្ធិផ្ទាល់ខ្លួន | ៩.៨៧៤,៧ | ១០.១៦៣,១ | ១០.៥២៧,៧ | ១១.០៤៨,២ | ១១.៤៣៩,៥ |
| ៤. ឥណទានផ្សេងៗ | ៩៤៩,០ | ៩៧២,៥ | ៩៦៤,៥ | ១.០៩១,២ | ១.១០៣,៦ |
| សរុបឥណទានដុល | ៩២.៦៧០,៣ | ៩៥.០៣៣,០ | ៩៧.១៥៤,២ | ៩៩.៦១៥,៣ | ១០១.៤៤៥,៥ |

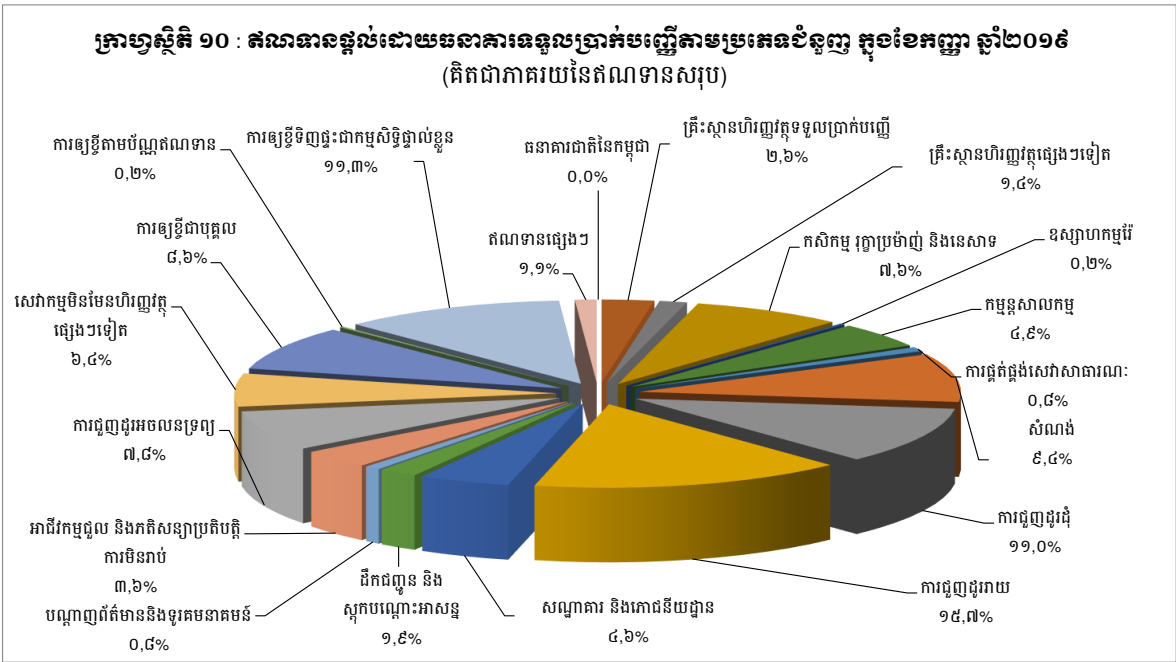

តារាង ១៥ : បម្រែបម្រួលប្រចាំខែនៃគណនីផ្តល់ដោយធនាគារទទួលបានប្រាក់បញ្ញើតាមប្រភេទជំនួញ

| | ឧសភា-១៩ | មិថុនា-១៩ | កក្កដា-១៩ | សីហា-១៩ | កញ្ញា-១៩ |
|---|----------------------------------|----------------|----------------|----------------|----------------|
| | (បម្រែបម្រួលប្រចាំខែជាមីនុស្ស) | | | | |
| ១. គ្រឹះស្ថានហិរញ្ញវត្ថុ | ២១៨,២ | ២១៩,៩ | ១០០,២ | ៧២,១ | ៨៤,០ |
| ១.១ ធនាគារជាតិនៃកម្ពុជា | ០,០ | ០,០ | ០,០ | ០,០ | ០,០ |
| ១.២ គ្រឹះស្ថានហិរញ្ញវត្ថុទទួលបានប្រាក់បញ្ញើ | ១៨៦,៣ | ១១១,៦ | ៤៣,០ | ៥៤,៩ | ២៦,១ |
| ១.៣ គ្រឹះស្ថានហិរញ្ញវត្ថុផ្សេងៗទៀត | ៣១,៩ | ១០៨,៣ | ៥៧,២ | ១៧,២ | ៥៧,៩ |
| ២. គ្រឹះស្ថានមិនមែនសេវាហិរញ្ញវត្ថុ | ៩២៦,៤ | ១.៤២៨,៩ | ១.៣៩៣,៤ | ១.៧០៥,៧ | ១.១៨០,៤ |
| ២.១ កសិកម្ម រុក្ខាប្រមាញ់ និងនេសាទ | -៤២,៨ | ២៣,៨ | ៤១,៣ | ១០៧,៨ | ៣១,៧ |
| ២.២ ឧស្សាហកម្មរ៉ែ | ២,៧ | ៦,២ | ៨,៥ | ២,៥ | ៩,៧ |
| ២.៣ កម្មន្តសាលកម្ម | ១៤៧,៣ | ១៨០,៥ | ២២,១ | ៥១,៤ | ៦០,២ |
| ២.៤ ការផ្គត់ផ្គង់សេវាសាធារណៈ | ២៦,១ | ៣២,៥ | ១៩,៣ | ១៣,១ | ២២,៦ |
| ២.៥ សំណង់ | ៤១,០ | ១៤៥,៧ | ១២១,៧ | ៣០៦,៨ | ២០៣,៥ |
| ២.៦ ការផ្តល់ជូនដុំ | -២០,៤ | ៤៥៤,៩ | -០,១ | ៣០៩,១ | ១១៤,៥ |
| ២.៧ ការផ្តល់ជូនរាយ | ២២៣,៥ | ១៦០,១ | ៣៥៧,១ | ៤១៦,៨ | ៣៤៤,២ |
| ២.៨ សណ្ឋាគារ និងភោជនីយដ្ឋាន | ៦៧,៨ | ៤៥,៤ | ៤៧,៨ | ៨៣,៤ | ៣,៣ |
| ២.៩ ដឹកជញ្ជូន និងស្តុកបណ្តោះអាសន្ន | ២១,១ | ២៥,២ | ៦៦,៨ | ៥៨,២ | ២៨,២ |
| ២.១០ បណ្តាញព័ត៌មាននិងទូរគមនាគមន៍ | ៤៩,៣ | ៨៦,៤ | ៧,៦ | ៥,០ | ១៥,១ |
| ២.១១ អាជីវកម្មជួល និងកតិកសន្យាប្រតិបត្តិការ មិនរាប់បញ្ចូលកតិកសន្យា និងការជួលអចលនទ្រព្យ | ១៧៦,៩ | ៥០,០ | ២០៣,៧ | ១៤៦,៣ | ៧៣,៤ |
| ២.១២ ការផ្តល់ជូនអចលនទ្រព្យ | ១០៩,៨ | ១៧៧,៤ | ២៨៧,៧ | ២៣៦,៤ | ១០៨,១ |
| ២.១៣ សេវាកម្មមិនមែនហិរញ្ញវត្ថុផ្សេងៗទៀត | ១២៣,៨ | ៤០,៩ | ១៧០,១ | -៣០,៨ | ១៦៥,៨ |
| ៣. កម្មវិធីបញ្ចុះបញ្ជូន | ៥០៣,១ | ៦៩០,៣ | ៦៧៥,៦ | ៥៥៦,៦ | ៥៥៣,៧ |
| ៣.១ ការឱ្យប្តូរជាបុគ្គល | ២៤៣,១ | ៣៦៤,៧ | ២៨៨,៣ | ៤៣,៥ | ១៦០,២ |
| ៣.២ ការឱ្យប្តូរតាមប័ណ្ណឥណទាន | ៤,៤ | -២,៧ | ១២,៧ | -៧,៥ | ២,៣ |
| ៣.៣ ការឱ្យប្តូរទិញផ្ទះជាកម្មសិទ្ធិផ្ទាល់ខ្លួន | ២៥៥,៦ | ៣២៨,៣ | ៣៧៤,៦ | ៥២០,៥ | ៣៩១,២ |
| ៤. គណនីផ្សេងៗ | -២៤,៩ | ២៣,៥ | -៨,១ | ១២៦,៨ | ១២,៤ |
| សរុបគណនីផ្តល់ដោយធនាគារ | ១.៦២២,៧ | ២.៣៦២,៧ | ២.១២១,២ | ២.៤៦១,១ | ១.៨៣០,៥ |
| | (បម្រែបម្រួលប្រចាំខែជាភាគរយ) | | | | |
| ១. គ្រឹះស្ថានហិរញ្ញវត្ថុ | ៦,៥ | ៦,១ | ២,៦ | ១,៨ | ២,១ |
| ១.១ ធនាគារជាតិនៃកម្ពុជា | ០,០ | ០,០ | ០,០ | ០,០ | ០,០ |
| ១.២ គ្រឹះស្ថានហិរញ្ញវត្ថុទទួលបានប្រាក់បញ្ញើ | ៨,៣ | ៤,៦ | ១,៧ | ២,១ | ១,០ |
| ១.៣ គ្រឹះស្ថានហិរញ្ញវត្ថុផ្សេងៗទៀត | ២,៨ | ៩,៣ | ៤,៥ | ១,៣ | ៤,៣ |
| ២. គ្រឹះស្ថានមិនមែនសេវាហិរញ្ញវត្ថុ | ១,៣ | ២,០ | ១,៩ | ២,៣ | ១,៦ |
| ២.១ កសិកម្ម រុក្ខាប្រមាញ់ និងនេសាទ | -០,៦ | ០,៣ | ០,៥ | ១,៤ | ០,៤ |
| ២.២ ឧស្សាហកម្មរ៉ែ | ១,៣ | ២,៨ | ៣,៧ | ១,០ | ៤,១ |
| ២.៣ កម្មន្តសាលកម្ម | ៣,៣ | ៣,៩ | ០,៥ | ១,១ | ១,២ |
| ២.៤ ការផ្គត់ផ្គង់សេវាសាធារណៈ | ៣,៥ | ៤,២ | ២,៤ | ១,៦ | ២,៧ |
| ២.៥ សំណង់ | ០,៥ | ១,៧ | ១,៤ | ៣,៤ | ២,២ |
| ២.៦ ការផ្តល់ជូនដុំ | -០,២ | ៤,៤ | ០,០ | ២,៩ | ១,០ |
| ២.៧ ការផ្តល់ជូនរាយ | ១,៥ | ១,១ | ២,៤ | ២,៧ | ២,២ |
| ២.៨ សណ្ឋាគារ និងភោជនីយដ្ឋាន | ១,៥ | ១,០ | ១,១ | ១,៨ | ០,១ |
| ២.៩ ដឹកជញ្ជូន និងស្តុកបណ្តោះអាសន្ន | ១,២ | ១,៤ | ៣,៧ | ៣,១ | ១,៤ |
| ២.១០ បណ្តាញព័ត៌មាននិងទូរគមនាគមន៍ | ៧,៧ | ១២,៥ | ១,០ | ០,៦ | ១,៩ |
| ២.១១ អាជីវកម្មជួល និងកតិកសន្យាប្រតិបត្តិការ មិនរាប់បញ្ចូលកតិកសន្យា និងការជួលអចលនទ្រព្យ | ៥,៩ | ១,៦ | ៦,៣ | ៤,២ | ២,០ |
| ២.១២ ការផ្តល់ជូនអចលនទ្រព្យ | ១,៦ | ២,៥ | ៤,០ | ៣,១ | ១,៤ |
| ២.១៣ សេវាកម្មមិនមែនហិរញ្ញវត្ថុផ្សេងៗទៀត | ២,១ | ០,៧ | ២,៧ | -០,៥ | ២,៦ |
| ៣. កម្មវិធីបញ្ចុះបញ្ជូន | ២,៩ | ៣,៩ | ៣,៦ | ២,៩ | ២,៨ |
| ៣.១ ការឱ្យប្តូរជាបុគ្គល | ៣,២ | ៤,៦ | ៣,៥ | ០,៥ | ១,៩ |
| ៣.២ ការឱ្យប្តូរតាមប័ណ្ណឥណទាន | ២,២ | -១,៣ | ៦,៣ | -៣,៥ | ១,១ |
| ៣.៣ ការឱ្យប្តូរទិញផ្ទះជាកម្មសិទ្ធិផ្ទាល់ខ្លួន | ២,៧ | ៣,៣ | ៣,៧ | ៤,៩ | ៣,៥ |
| ៤. គណនីផ្សេងៗ | -២,៦ | ២,៥ | -០,៨ | ១៣,១ | ១,១ |
| សរុបគណនីផ្តល់ដោយធនាគារ | ១,៨ | ២,៥ | ២,២ | ២,៥ | ១,៨ |

តារាង ១៦ : ប្រាក់បញ្ញើនៅធនាគារទទួលប្រាក់បញ្ញើ

(ឯកតា : ប៊ីលានរៀល)

| | ឧសភា-១៩ | មិថុនា-១៩ | កក្កដា-១៩ | សីហា-១៩ | កញ្ញា-១៩ |
|--|-----------------|-----------------|-----------------|-----------------|------------------|
| ប្រាក់បញ្ញើជាទៀល | | | | | |
| ប្រាក់បញ្ញើចរន្ត | ២.០៩០,៦ | ២.១៥៧,១ | ២.២៣២,៧ | ២.២៦៦,៣ | ២.២៨១,៦ |
| ប្រាក់បញ្ញើសន្សំ | ១.៤៥១,៩ | ១.៥៤៣,៤ | ១.៥៨៨,៦ | ១.៧៧៥,៩ | ១.៩១៩,៤ |
| ប្រាក់បញ្ញើមានកាលកំណត់ | ១.៩៧៧,១ | ២.០៩៤,៦ | ២.២០៩,០ | ២.១០២,៣ | ២.៣៩៧,២ |
| ប្រាក់បញ្ញើផ្សេងៗ | ៥១,១ | ៥៤,២ | ៥៨,៧ | ៦៥,០ | ៧៦,៦ |
| សរុប | ៥.៥៧០,៧ | ៥.៨៤៩,២ | ៦.០៨៨,១ | ៦.២០៩,៥ | ៦.៦៧៤,៨ |
| ប្រាក់បញ្ញើជាប្រាក់បញ្ញើប្រតិបត្តិ* | | | | | |
| ប្រាក់បញ្ញើចរន្ត | ២២.០៧៧,៣ | ២២.១២៦,៩ | ២២.៦៩៣,៧ | ២២.១៧៧,៧ | ២២.៣៣៩,៨ |
| ប្រាក់បញ្ញើសន្សំ | ៣០.៤៧១,០ | ៣០.៧៩២,៧ | ៣១.៤៣៣,១ | ៣១.៩៦៩,៥ | ៣១.៩៥៥,៤ |
| ប្រាក់បញ្ញើមានកាលកំណត់ | ៣៥.៨១២,៣ | ៣៦.៧០២,២ | ៣៧.០២៥,៥ | ៣៧.៧៧៥,៣ | ៣៨.៣២១,៩ |
| ប្រាក់បញ្ញើផ្សេងៗ | ១.០៩៨,៧ | ១.១៣៥,៦ | ១.១៣៧,៣ | ១.១១៤,៣ | ១.១០១,៩ |
| សរុប | ៨៩.៤៥៩,៤ | ៩០.៧៥៧,៤ | ៩២.២៨៩,៦ | ៩៣.៦៣០,៨ | ៩៣.៧១៩,១ |
| សរុបរួម | ៩៥.០៣០,១ | ៩៦.៦០៦,៦ | ៩៨.៣៧៧,៧ | ៩៩.៨៤០,៣ | ១០០.៣៩៣,៩ |

* ប្រាក់បញ្ញើជាប្រាក់បញ្ញើប្រតិបត្តិរបស់និវាសនិក និងអនិវាសនិកកម្ពុជា

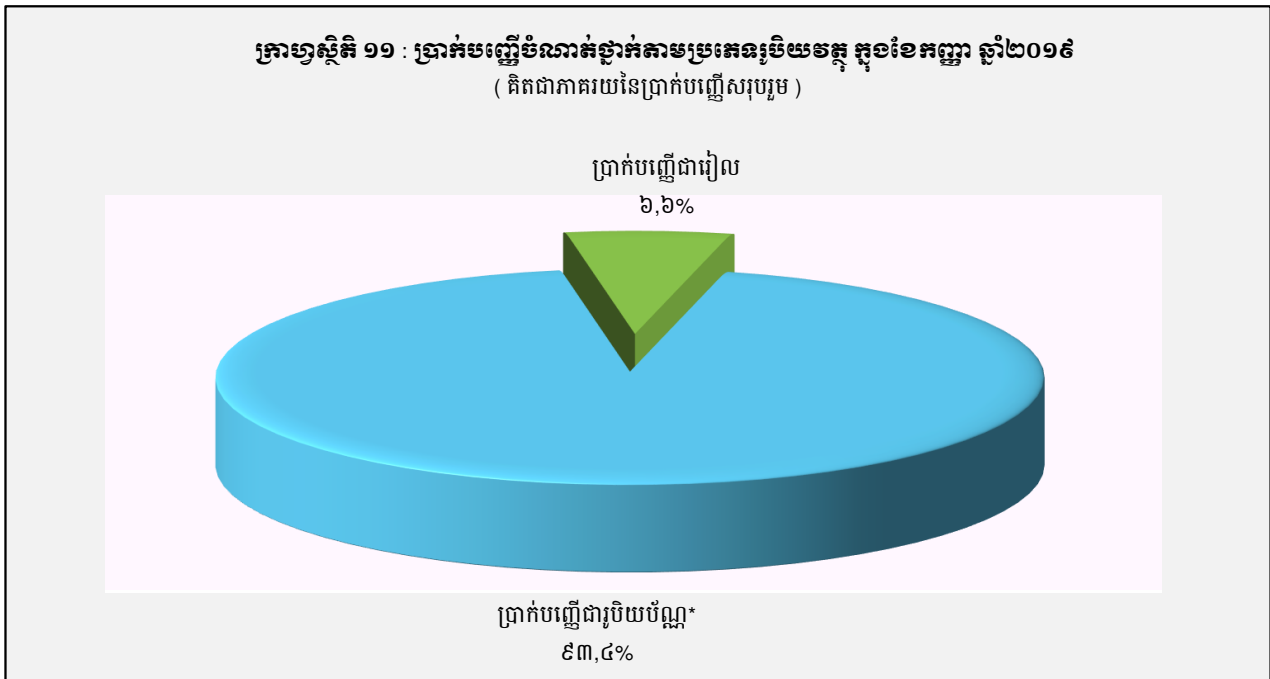

តារាង ១៧ : បម្រែបម្រួលប្រចាំខែនៃប្រតិបត្តិការប្រាក់បញ្ញើរបស់ធនាគារទទួលប្រាក់បញ្ញើ

| | ឧសភា-១៩ | មិថុនា-១៩ | កក្កដា-១៩ | សីហា-១៩ | កញ្ញា-១៩ |
|--|----------------|------------------|------------------|----------------|-----------------|
| (បម្រែបម្រួលប្រចាំខែជាមីលានរៀល) | | | | | |
| ប្រាក់បញ្ញើជារៀងរាល់ | | | | | |
| ប្រាក់បញ្ញើចរន្ត | ១៤០,៨ | ៦៦,៥ | ៧៥,៦ | ៣៣,៦ | ១៥,៣ |
| ប្រាក់បញ្ញើសន្សំ | ១៣៣,០ | ៩១,៥ | ៤៥,២ | ១៨៧,៣ | ១៤៣,៥ |
| ប្រាក់បញ្ញើមានកាលកំណត់ | ១៧៩,២ | ១១៧,៥ | ១១៤,៥ | -១០៦,៧ | ២៩៤,៩ |
| ប្រាក់បញ្ញើផ្សេងៗ | ១,៥ | ៣,១ | ៤,៥ | ៦,៣ | ១១,៧ |
| សរុប | ៤៥៤,៦ | ២៧៨,៥ | ២៣៩,៩ | ១២០,៤ | ៤៦៥,៣ |
| ប្រាក់បញ្ញើជារួមមួយប្រចាំខែ | | | | | |
| ប្រាក់បញ្ញើចរន្ត | -២៦៩,២ | ៤៩,៦ | ៥៦៦,៨ | ៧៨,១ | -៤៣១,៩ |
| ប្រាក់បញ្ញើសន្សំ | -៣០,២ | ៣២១,៧ | ៦៤០,៤ | ៥៣៦,៤ | -១៤,១ |
| ប្រាក់បញ្ញើមានកាលកំណត់ | ៦៧៤,៨ | ៨៨៩,៨ | ៣២៣,៤ | ៧៤៩,៨ | ៥៤៦,៦ |
| ប្រាក់បញ្ញើផ្សេងៗ | -៥៥,៣ | ៣៦,៩ | ១,៧ | -២៣,១ | -១២,៣ |
| សរុប | ៣២០,១ | ១.២៩៧,១ | ១.៥៣២,២ | ១.៣៤១,១ | ៤៨៨,៣ |
| សរុបរួម | ៧៧៤,៦ | ១.៥៧៦,៦ | ១.៧៧២,១ | ១.៤៦១,៦ | ៩៥៣,៦ |
| (បម្រែបម្រួលប្រចាំខែជាភាគរយ) | | | | | |
| ប្រាក់បញ្ញើជារៀងរាល់ | | | | | |
| ប្រាក់បញ្ញើចរន្ត | ៧,២ | ៣,២ | ៣,៥ | ១,៥ | ០,៧ |
| ប្រាក់បញ្ញើសន្សំ | ១០,១ | ៦,៣ | ២,៩ | ១១,៨ | ៨,១ |
| ប្រាក់បញ្ញើមានកាលកំណត់ | ១០,០ | ៥,៩ | ៥,៥ | -៤,៨ | ១៤,០ |
| ប្រាក់បញ្ញើផ្សេងៗ | ៣,០ | ៦,០ | ៨,៣ | ១០,៧ | ១៨,៩ |
| សរុប | ៤,៩ | ៥,០ | ៤,១ | ២,០ | ៧,៥ |
| ប្រាក់បញ្ញើជារួមមួយប្រចាំខែ | | | | | |
| ប្រាក់បញ្ញើចរន្ត | -១,២ | ០,២ | ២,៦ | ០,៣ | -១,៩ |
| ប្រាក់បញ្ញើសន្សំ | -០,១ | ១,១ | ២,១ | ១,៧ | ០,០ |
| ប្រាក់បញ្ញើមានកាលកំណត់ | ១,៩ | ២,៥ | ០,៩ | ២,០ | ១,៤ |
| ប្រាក់បញ្ញើផ្សេងៗ | -៤,៨ | ៣,៤ | ០,១ | -២,០ | -១,១ |
| សរុប | ០,៤ | ១,៥ | ១,៧ | ១,៥ | ០,១ |
| សរុបរួម | ០,៨ | ១,៧ | ១,៨ | ១,៥ | ០,៦ |

ក្រាហ្វិក ១២ : ប្រាក់បញ្ញើជាទៀងចំណាត់ថ្នាក់តាមប្រភេទ ក្នុងខែកញ្ញា ឆ្នាំ២០១៩
 (គិតជាភាគរយនៃប្រាក់បញ្ញើជារៀលសរុប)

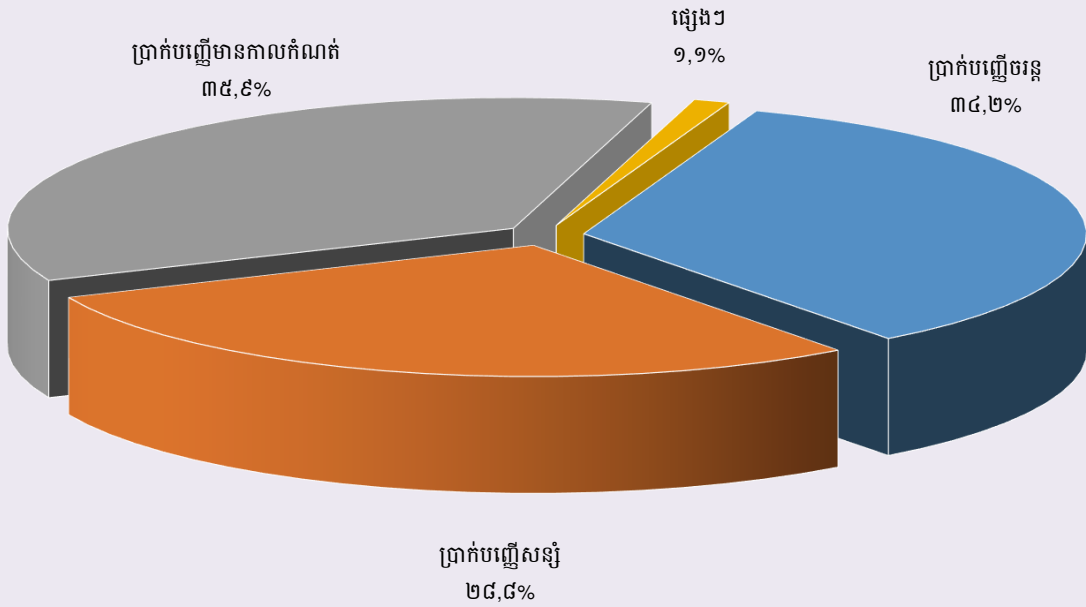

ក្រាហ្វិក ១៣ : ប្រាក់បញ្ញើជារូបិយប័ណ្ណចំណាត់ថ្នាក់តាមប្រភេទ ក្នុងខែកញ្ញា ឆ្នាំ២០១៩
 (គិតជាភាគរយនៃប្រាក់បញ្ញើជារូបិយប័ណ្ណសរុប)

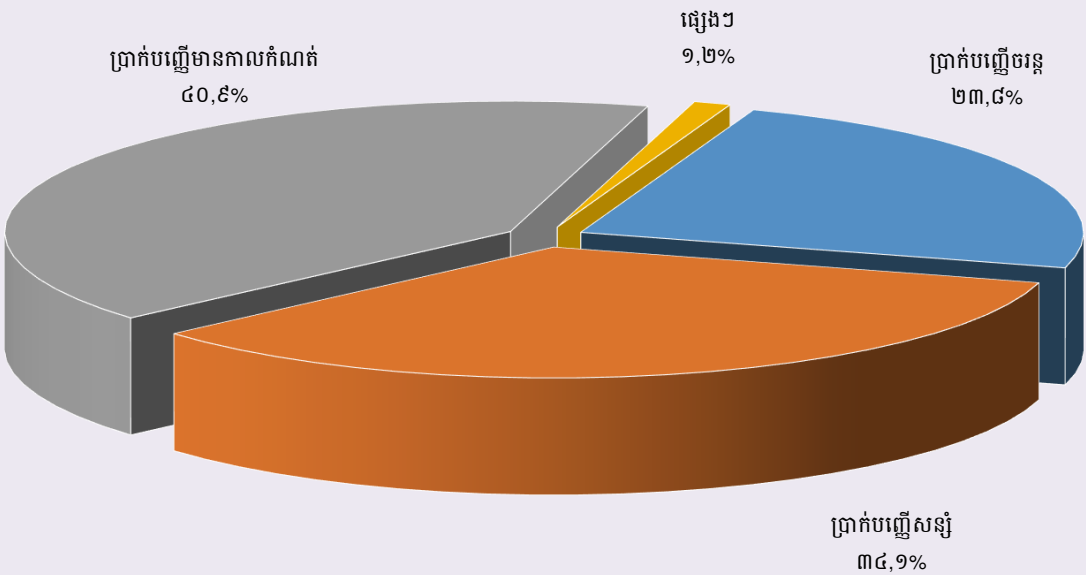

តារាង ១៨ : សកម្មភាពផ្តល់គណនារបស់គ្រឹះស្ថានមីក្រូហិរញ្ញវត្ថុ*

| គ្រា | ចំនួន | | | | ចំនួនប្រាក់កម្ចី (ប៊ីលានរៀល) | អន្តរាគមន៍ប្រាក់ | | |
|--------------|-----------------------------|--------------------|-------------------|-------------------------|-----------------------------------|------------------|-------------------------|--|
| | ស្រុក | ឃុំ | ភូមិ | ក្រុមសារ | | ខែ | ឆ្នាំ | |
| ឆ្នុ-២០១១ | ១.៦៤៨ | ១០.៩២០ | ៦០.៥៥១ | ១.១៤១.៩១៣ | ២.៥៩១ | ២%-៣% | ២៤%-៣៦% | |
| ឆ្នុ-២០១២ | ២.១២១ | ១៣.៨៨៥ | ៧៦.១៨៧ | ១.៣៤៤.២៥៥ | ៣.៦១៧ | ២%-៣% | ២៩%-៣៧% | |
| ឆ្នុ-២០១៣ | ២.២៨២ | ១៦.៣៨៤ | ៨៩.៨២៩ | ១.៦១០.៨៤៤ | ៥.៣៦៤ | ២%-៣% | ២៧%-៣៩% | |
| ឆ្នុ-២០១៤ | ២.៧៥៤ | ១៨.២៥៤ | ១០៧.៩៦៤ | ១.៨៤៤.៨៩៣ | ៨.៣៤០ | ២%-៣% | ២៧%-៣៩% | |
| ឆ្នុ-២០១៥ | ៤.៥៧៦ | ២៧.៥១០ | ១៤១.៥១៤ | ២.១៤៩.១៨០ | ១២.៣៦៥ | ២%-៤% | ២៥%-៤១% | |
| ឆ្នុ-២០១៦ | ៥.៩៧១ | ៣២.៥៩៩ | ១៥៥.៤៩៩ | ២.១២៩.៩០៧ | ១២.៩៥៤ | ២%-៤% | ២៥%-៤១% | |
| ២០១៧* | | | | | | | | |
| កុម្មុ: | ៣.៥៨៥ | ២១.៤៣៦ | ១១៥.៧២៧ | ១.៨៣៧.២៧៣ | ១៣.២៥២ | ២%-៣,៧% | ២៥%-៤១% | |
| មីនា | ៣.១៦០ | ១៩.០៩៣ | ១០៦.៥០០ | ១.៧៩៤.៥៣២ | ១៣.៦២៥ | ២%-៣,៧% | ២៤,៥%-៤១% | |
| | | ចំនួនសាខា | | | ចំនួនប្រាក់កម្ចី | | អន្តរាគមន៍ប្រាក់ | |
| | ការិយាល័យ កណ្តាល | | ស្រុក/ខ្នង | | (ប៊ីលានរៀល) | | ខែ | |
| | | ខេត្ត/ក្រុង | | ចំនួនអ្នកកម្ចី** | | | ឆ្នាំ | |
| កក្កដា | ៧៧ | ៣៧៥ | ១.០៣៦ | ១.៨១៥.៨២០ | ១៥.២១៤ | ១,៦%-២,៤% | ១៩,៥%-៣៣% | |
| សីហា | ៧៤ | ៣៦៤ | ៩២៦ | ១.៨០៤.៥០៦ | ១៥.៧៧៩ | ១,៥%-២,៧% | ១៨,៩%-៣២,៣% | |
| កញ្ញា | ៧៦ | ៣៥៧ | ៨៧៣ | ១.៧៩៣.០៣៩ | ១៦.១៦៣ | ១,៤%-២,៦% | ១៧,៥%-៣០,៣% | |
| តុលា | ៧៦ | ៣៥៨ | ៨៧៨ | ១.៧៨៩.០៧៨ | ១៦.៦២៣ | ១,៤%-២,៥% | ១៦,៨%-២៩,២% | |
| វិច្ឆិកា | ៧៦ | ៣៦៥ | ៩៨៦ | ១.៧៨៩.៦៨៧ | ១៧.០១៥ | ១,៤%-២,៥% | ១៧,៥%-២៩,២% | |
| ធ្នូ | ៧៦ | ៣៦៦ | ៩៧៥ | ១.៧៧៦.៤៦៧ | ១៧.២៣៦ | ១,៤%-២,៥% | ១៦,៩%-២៨,៨% | |
| ២០១៨ | | | | | | | | |
| មករា | ៧៦ | ៣៧៤ | ៩៤៥ | ១.៧៦៤.៣២១ | ១៧.៦២១ | ១,៤%-២,៣% | ១៧,៥%-២៦,៩% | |
| កុម្មុ: | ៧៦ | ៣៧៧ | ៩៥៣ | ១.៧៦៤.៩១៦ | ១៨.០០២ | ១,៤%-២,៣% | ១៧,៣%-២៦,៦% | |
| មីនា | ៧៧ | ៣៨៨ | ៩៥៥ | ១.៧៤៤.៩៣៥ | ១៨.៤៧៥ | ១,៤%-២,៩% | ១៦,៩%-២៦,៣% | |
| មេសា | ៧៧ | ៣៦៨ | ៩៣០ | ១.៧៩៤.៣៤៧ | ១៨.៦៨២ | ១,៣%-២,២% | ១៦,៤%-២៦,១% | |
| ឧសភា | ៧៧ | ៣៦៥ | ៩៣៦ | ១.៧៩១.០៩៣ | ១៩.០៤១ | ១,៣%-២,២% | ១៦,៤%-២៦,១% | |
| មិថុនា | ៧៧ | ៣៧២ | ៩៣៧ | ១.៧៩៤.១២២ | ១៩.២៥០ | ១,៣%-២,២% | ១៦,១%-២៥,៤% | |
| កក្កដា | ៧៧ | ៣៧៧ | ៩៤៤ | ១.៨០៤.៦៧៧ | ១៩.៥០១ | ១,៣%-២,២% | ១៦,១%-២៥,៤% | |
| សីហា | ៧៩ | ៣៧៦ | ៩៤៧ | ១.៨២៥.៨៤២ | ២០.២៧៨ | ១,២%-២,១% | ១៥,៤%-២៤,៨% | |
| កញ្ញា | ៧៧ | ៣៧២ | ៩៤៣ | ១.៨២៥.០១៩ | ២០.៦២១ | ១,២%-២,១% | ១៥,៣%-២៥,០% | |
| តុលា | ៧៨ | ៣៩៤ | ៩៤៧ | ១.៨៥១.២៥៩ | ២១.០៤៥ | ១,២%-២,០% | ១៣,៤%-២៤,០% | |
| វិច្ឆិកា | ៧៩ | ៤០៧ | ៩៤៦ | ១.៨៦៧.៨០៦ | ២១.៥៦៧ | ១,២%-២,១% | ១៥,១%-២៤,០% | |
| ធ្នូ | ៨០ | ៣៩៩ | ៩៤៤ | ១.៨៧២.៩១៦ | ២១.៨១៣ | ១,២%-២,០% | ១៥,១%-២៤,០% | |
| ២០១៩ | | | | | | | | |
| មករា | ៨០ | ៣៩៩ | ៩៤៤ | ១.៨៨១.៨២២ | ២២.៦៣០ | ១,២%-២,០% | ១៥,០%-២៤,០% | |
| កុម្មុ: | ៨១ | ៣៩៩ | ៩៤៤ | ១.៨៩៣.១៧៥ | ២៣.២០៦ | ១,២%-១,៩% | ១៤,៧%-២២,៧% | |
| មីនា | ៨១ | ៣៩៩ | ៩៤៧ | ១.៩១៧.៦៨៩ | ២៤.០២០ | ១,២%-១,៩% | ១៥,០%-២២,៧% | |
| មេសា | ៨១ | ៤០០ | ៩៤៩ | ១.៩៤៤.៨១៨ | ២៤.៦៧៥ | ១,២%-១,៩% | ១៤,៩%-២២,៧% | |
| ឧសភា | ៨១ | ៤០១ | ៩៤៩ | ១.៩៦៨.៨០៤ | ២៥.២៩៣ | ១,២%-១,៩% | ១៤,៩%-២២,៧% | |
| មិថុនា | ៨១ | ៤០៥ | ៩៥៦ | ១.៩៩០.៨២២ | ២៥.៩២២ | ១,២%-១,៨% | ១៥,០%-២១,៤% | |
| កក្កដា | ៨០ | ៣៩៥ | ៩៥៣ | ២.០៣២.៦៦៥ | ២៦.៧០៥ | ១,២%-១,៧% | ១៤,៤%-២០,១% | |
| សីហា | ៨២ | ៣៩៦ | ៩៥៦ | ២.០៣៦.១១៤ | ២៧.៤៥៤ | ១,២%-១,៧% | ១៤,៥%-២០,១% | |
| កញ្ញា | ៨២ | ៣៩៧ | ៩៦០ | ២.០៥០.៦២២ | ២៧.៩៨៧ | ១,២%-១,៧% | ១៤,៣%-២០,០% | |

* រាប់បញ្ចូលមីក្រូហិរញ្ញវត្ថុ និងមីក្រូហិរញ្ញវត្ថុទទួលប្រាក់បញ្ញើ

** រួមបញ្ចូលបុគ្គលនិងក្រុមហ៊ុន

តារាង ១៩ : ការវាស់វែងមូលបត្រជាប្រាក់រៀលតាមរយៈសភាវាវាស់វែង

| កាលបរិច្ឆេទ | ចំនួន | ចំនួនថ្ងៃ | ចំនួន | ចំនួនទឹកប្រាក់ | ចំនួនទឹកប្រាក់ | មូលបត្រមានប័ក្របញ្ជូនត្រឡប់ | |
|-------------|----------------|------------|------------|----------------|-----------------|-----------------------------|---------------|
| | មូលបត្រ | ឆ្នាំ | មូលបត្រ | សរុប | មធ្យមប្រចាំថ្ងៃ | ចំនួន | ទឹកប្រាក់ |
| | បានទូទាត់ | | ឆ្នាំ | (ប៊ីលានរៀល) | (ប៊ីលានរៀល) | មូលបត្រ | (ប៊ីលានរៀល) |
| | ១ | ២ | ៣=១/២ | ៤ | ៥=៤/២ | ៦ | ៧ |
| ឆ្នាំ ២០១២ | ៣.០៥៦ | ២០ | ១៥៣ | ១៦៣,៧ | ៨,២ | ១៦ | ១,១៥ |
| សរុប | ៣៩.២៨៨ | ២៣៤ | ១៦៨ | ២.៣៤៤,០ | ១០,០ | ១០៦ | ១២,៤ |
| ឆ្នាំ ២០១៣ | ៣.៦៥១ | ២០ | ១៨៣ | ២៥០,៥ | ១២,៥ | ២៧ | ០,២៧ |
| សរុប | ៤២.៩៩៣ | ២៣១ | ១៨៦ | ៣.៥០៥,៧ | ១៥,២ | ២១២ | ៤៣,៧ |
| ឆ្នាំ ២០១៤ | ៤.០៧៤ | ២០ | ២០៤ | ៣៩១,៥ | ១៩,៦ | ៨ | ២,១៤ |
| សរុប | ៤៤.៧៧៨ | ២៣២ | ១៩០ | ៣.៧៨៩,៣ | ១៦,៣ | ១៤៥ | ៣៣,៣ |
| ឆ្នាំ ២០១៥ | ១០.៧០៩ | ២២ | ៤៨៧ | ៥១៩,៩ | ២៣,៦ | ២៩ | ០,៧៩ |
| សរុប | ១០៦.៩១៩ | ២៣៣ | ៤៩៩ | ៤.៨៥៤,២ | ២០,៨ | ២៥២ | ៤៧,៤ |
| ឆ្នាំ ២០១៦ | ៣.៩៣៨ | ២២ | ១៧៩ | ៤៩០,០ | ២២,៣ | ១៣ | ៣,១៥ |
| សរុប | ៨២.២៩១ | ២៤២ | ៣៤០ | ៥.៤២១,៨ | ២២,៤ | ១៨៦ | ១១៧,៥០ |
| ឆ្នាំ ២០១៧ | ៣.០៧៤ | ២០ | ១៥៤ | ៥៩៩,០ | ៣០,០ | ២២ | ១២,៤៨ |
| សរុប | ៣៧.៤៨៥ | ២៣៩ | ១៨៤ | ៦.៦០៧,៨ | ៣៣,១ | ១៣៨ | ២៨,៥១ |
| ២០១៨ | | | | | | | |
| មករា | ៣.៣១៩ | ២០ | ១៦៦ | ៦៦៨,៣ | ៣៣,៤ | ៩ | ០,០៦ |
| កុម្មុះ | ២.៧០៥ | ២០ | ១៣៥ | ៦៨២,៣ | ៣៤,១ | ១២ | ៣០,៦០ |
| មីនា | ៣.៤១២ | ២១ | ១៦២ | ៩៦៨,៦ | ៤៦,១ | ១៦ | ១,៣០ |
| មេសា | ៣.០៩៦ | ១៨ | ១៧២ | ៥១១,៤ | ២៨,៤ | ១៥ | ១០,២១ |
| ឧសភា | ៣.១៨២ | ១៧ | ១៨៧ | ៩៧៥,៣ | ៥៧,៤ | ២៨ | ៤,៣៣ |
| មិថុនា | ៣.០០៨ | ១៩ | ១៥៨ | ៨០៥,៨ | ៤២,៤ | ៧ | ០,២៧ |
| កក្កដា | ៣.១៨០ | ២១ | ១៥១ | ៦៧៦,៣ | ៣២,២ | ១៣ | ៣,០១ |
| សីហា | ៣.២៣៦ | ២៣ | ១៤១ | ៧៩៧,៣ | ៣៤,៧ | ១៥ | ០,៥៨ |
| កញ្ញា | ៣.៣០៩ | ១៩ | ១៧៤ | ៦១៧,២ | ៣២,៥ | ៤២ | ៩,៥៤ |
| តុលា | ៣.២៦៣ | ១៧ | ១៩២ | ៧៧៣,១ | ៤៥,៥ | ១១ | ៩,៣១ |
| វិច្ឆិកា | ៣.៥៤៥ | ១៨ | ១៩៧ | ១.០១៣,៤ | ៥៦,៣ | ១៣ | ៧៧,១២ |
| ធ្នូ | ២.៩៩៤ | ១៩ | ១៥៨ | ៩៣៥,១ | ៤៩,២ | ១៦ | ៦,៥៨ |
| សរុប | ៣៨.២៤៩ | ២៣២ | ១៦៥ | ៩.៤២៤,១ | ៤០,៦ | ១៩៧ | ១៥២,៩០ |
| ២០១៩ | | | | | | | |
| មករា | ៣.៦២០ | ២១ | ១៧២ | ១.៣១៨,៥ | ៦២,៨ | ១៣ | ០,៦៣ |
| កុម្មុះ | ៣.២៧៩ | ១៩ | ១៧៣ | ៩៤១,៩ | ៤៩,៦ | ១២ | ០,៤៥ |
| មីនា | ៣.២៣៣ | ២០ | ១៦២ | ១.១៦៨,៣ | ៥៨,៤ | ១៣ | ២,៧០ |
| មេសា | ៣.១១៨ | ១៨ | ១៧៣ | ៨៩៤,៩ | ៤៩,៧ | ១៨ | ៣,៧៣ |
| ឧសភា | ៣.៣៧៥ | ១៧ | ១៩៩ | ១.២៩៩,៨ | ៧៦,៥ | ២១ | ១១,៤១ |
| មិថុនា | ៣.២០១ | ១៩ | ១៦៨ | ៨៩២,៣ | ៤៧,០ | ១៦ | ១០,០៤ |
| កក្កដា | ៣.៨៤៥ | ២៣ | ១៦៧ | ១.០២៥,២ | ៤៤,៦ | ១២ | ៣៤,៦៣ |
| សីហា | ៣.៦៦៩ | ២២ | ១៦៧ | ១.០៦៥,៨ | ៤៨,៤ | ២៩,០ | ៤៧៧,៧០ |
| កញ្ញា | ៣.៣៩៧ | ១៨ | ១៨៩ | ១.២៦៩,៣ | ៧០,៥ | ២០,០ | ៧៥,០០ |
| សរុប | ៣០.៧៣៧ | ១៧៧ | ១៧៤ | ៩.៨៧៦,០ | ៥៥,៨ | ១៥៤,០ | ៦១៦,២៩ |

តារាង ២០ : ការវិនិយោគមូលប្បទានប្រកបដោយសុវត្ថិភាពសម្រាប់សេវាសាងសង់

| កាលបរិច្ឆេទ | ចំនួន | ចំនួនថ្ងៃ | ចំនួន | ចំនួនទឹកប្រាក់ | ចំនួនទឹកប្រាក់ | មូលប្បទានប័ក្របញ្ជូនត្រូវបានបញ្ជូន | |
|-------------|------------------|------------|---------------------|---------------------|---------------------|------------------------------------|---------------------|
| | មូលប្បទានប័ក្រ | ផ្គត់ផ្គង់ | មូលប្បទានប័ក្រ | សរុប | មធ្យមប្រចាំថ្ងៃ | ចំនួន | ទឹកប្រាក់ |
| | បានទូទាត់ | | ផ្គត់ផ្គង់ក្នុងថ្ងៃ | (លានដុល្លារអាមេរិក) | (លានដុល្លារអាមេរិក) | មូលប្បទានប័ក្រ | (លានដុល្លារអាមេរិក) |
| | ១ | ២ | ៣=១/២ | ៤ | ៥=៤/២ | ៦ | ៧ |
| ឆ្នាំ ២០១២ | ៦០.៦៤៧ | ២០ | ៣.០៣២ | ១.១១២,៨ | ៥៥,៦ | ៤៥៩ | ២៥,៨ |
| សរុប | ៦៥៤.៣២៩ | ២៣៤ | ២.៨១៣ | ១២.៥៧៤,៩ | ៥៣,៧ | ៤.២៤៥ | ១៨៨,១ |
| ឆ្នាំ ២០១៣ | ៧៣.០៨៨ | ២០ | ៣.៦៥៤ | ១.៤១៧,៧ | ៧០,៩ | ៥១១ | ១៧,០ |
| សរុប | ៨០៣.៣៥២ | ២៣១ | ៣.៤៧៨ | ១៤.៩៩៤,២ | ៦៤,៩ | ៦.២៤០ | ២៤៩,៧ |
| ឆ្នាំ ២០១៤ | ៨៣.៥៧៨ | ២០ | ៤.១៧៩ | ១.៧២៧,០ | ៨៦,៣ | ៥៤៥ | ៣៦,១ |
| សរុប | ៨៨៨.៩៧០ | ២៣១ | ៣.៨៤៨ | ១៧.៣០៤,៥ | ៧៧,៩ | ៧.៤២៥ | ៤២១,៨ |
| ឆ្នាំ ២០១៥ | ៩៨.០៦២ | ២២ | ៤.៤៥៧ | ១.៨៥៩,៨ | ៨៤,៥ | ៧២៨ | ២១,២ |
| សរុប | ៩៩២.៤៣៤ | ២៣៣ | ៤.២៥៩ | ២០.១៦៤,៤ | ៩៩,១ | ៨.១៧០ | ២៦៨,០ |
| ឆ្នាំ-២០១៦ | ៩២.៨២០ | ២២ | ៤.២១៩ | ២.២២០,៤ | ១០០,៩ | ៧៧៨ | ៤៤,៨ |
| សរុប | ១.០២៥.២០៩ | ២៤២ | ៤.២៣៦ | ២១.៣៨៤,៨ | ៩៩,០ | ៨.៧៣៨ | ៤៣៩,៦ |
| ឆ្នាំ-២០១៧ | ១០១.០៩៣ | ២០ | ៥.០៥៥ | ២.៨២៤,៦ | ១៤១,២ | ៧៨៩ | ៣៧,៦ |
| សរុប | ១.១០៧.៧៥២ | ២៣៩ | ៤.៦៣៥ | ២៦.២០៩,៤ | ១១៣,២ | ៩.៥២៧ | ៤៨០,៤ |
| ២០១៨ | | | | | | | |
| មករា | ១០២.៩៧៤ | ២០ | ៥.១៤៩ | ២.៨៥៩,១ | ១៤៣,០ | ៨៥៨ | ៧៧,០ |
| កុម្ភៈ | ៩៥.៣៦៥ | ២០ | ៤.៧៦៨ | ២.៧០១,២ | ១៣៥,១ | ៧៤៥ | ៣៥,៤ |
| មីនា | ១០៧.២៨៦ | ២១ | ៥.១០៩ | ៣.០៦៤,៧ | ១៤៥,៩ | ៨៦០ | ៥០,៩ |
| មេសា | ៨៦.២៥៣ | ១៨ | ៤.៧៩២ | ២.៧៣៦,២ | ១៥២,០ | ៦៦១ | ៣៩,៦ |
| ឧសភា | ១០៩.៣១១ | ១៧ | ៦.៤៣០ | ៣.២៧០,៦ | ១៩២,៤ | ៩៦៨ | ៦១,៤ |
| មិថុនា | ៩៩.៩៨១ | ១៩ | ៥.២៦២ | ៣.៣៥៦,២ | ១៧៦,៦ | ៧៩៥ | ៤៦,៥ |
| កក្កដា | ១០៦.២៧២ | ២១ | ៥.០៦១ | ៣.៥៦២,៣ | ១៦៩,៦ | ៨៣០ | ៣៧,៧ |
| សីហា | ១១៣.៩៩៤ | ២៣ | ៤.៩៥៦ | ៣.៩១៥,៩ | ១៧០,៣ | ៨២៣ | ៩៨,០ |
| កញ្ញា | ៩៨.៩៨៩ | ១៩ | ៥.២១០ | ៥.២៨០,៣ | ២៧៧,៩ | ១.៣២២ | ២.០៦៩,៧ |
| តុលា | ១០១.៤៣៨ | ១៧ | ៥.៩៦៧ | ៣.១៩០,០ | ១៨៧,៧ | ៩០១ | ៧០,៣ |
| វិច្ឆិកា | ១០៤.៣៩១ | ១៨ | ៥.៨០០ | ៣.៦០៩,១ | ២០០,៥ | ៨១១ | ៣៦,០ |
| ធ្នូ | ១១១.៩៧៨ | ១៩ | ៥.៨៩៤ | ៣.៩១៧,១ | ២០៦,២ | ៩០៤ | ៦៣,៦ |
| សរុប | ១.២៣៨.២៣២ | ២៣២ | ៥.៣៣៧ | ៤១.៤៦២,៧ | ១៧៨,៧ | ១០.៤៧៤ | ២.៦៨៦,១ |
| ២០១៩ | | | | | | | |
| មករា | ១១៨.១៣៥ | ២១ | ៥.៦២៥ | ៥.១២៨,៧ | ២៤៤,២ | ៩២៨ | ៧៦,៥ |
| កុម្ភៈ | ៩៤.៧២២ | ១៩ | ៤.៩៨៥ | ៣.១៧២,១ | ១៦៧,០ | ៦៨៧ | ៣៣,១ |
| មីនា | ១១១.៨៤២ | ២០ | ៥.៥៩២ | ៣.៩៤៥,០ | ១៩៧,៣ | ៨៤៨ | ៨១,២ |
| មេសា | ១០៤.៥៤០ | ១៨ | ៥.៨០៨ | ៣.៩១៥,២ | ២១៧,៥ | ៨៩៦ | ៤៩,១ |
| ឧសភា | ១០៩.៧៥៨ | ១៧ | ៦.៤៥៦ | ៣.៨៣៩,៤ | ២២៥,៨ | ១.០១៣ | ៦០,៣ |
| មិថុនា | ១០៦.០១៨ | ១៩ | ៥.៥៨០ | ៣.៨៤០,៧ | ២០២,១ | ៧៨៨ | ៦៩,៨ |
| កក្កដា | ១២៦.៦៩៥ | ២៣ | ៥.៨០៨ | ៤.៥៤៦,៤៥ | ១៩៧,៧ | ១.០៦៦ | ៧៧,២ |
| សីហា | ១១៧.៨៤០ | ២២ | ៥.៣៥៦ | ៤.៣៦៧,២ | ១៩៨,៥ | ៩៦៩ | ៨៥,៣ |
| កញ្ញា | ១០៣.៨២០ | ១៨ | ៥.៧៦៨ | ៣.៥៣៩,៧ | ១៩៦,៦ | ៧៨៩ | ៤២,២ |
| សរុប | ៩៩៣.៣៧០ | ១៧៧ | ៥.៦១២ | ៣៦.២៩៤,៤ | ២០៥,១ | ៧.៩៨៤ | ៥៧៤,៧ |

តារាង ២១ : ចំនួនភ្ញៀវបរទេសមកដល់ប្រទេសកម្ពុជា

| | ២០១៩ | | | % នៃចំនួនសរុប | | បម្រែបម្រួល % | |
|---|----------------|----------------|----------------|---------------|--------------|----------------|--------------|
| | កម្ពុជា | សិង្ហា | កញ្ញា | សិង្ហា | កញ្ញា | សិង្ហា/កម្ពុជា | កញ្ញា/សិង្ហា |
| (ភ្ញៀវមកដល់ប្រទេសកម្ពុជាបែបបែកតាមប្រភេទ) | | | | | | | |
| ប្រធានយន្តហោះអន្តរជាតិភ្នំពេញ | ១៧៦.៤៥៤ | ១៦៩.០៧៣ | ១៤០.៤៤០ | ៣២,៥ | ៣០,៩ | -៤,២ | -១៦,៩ |
| ប្រធានយន្តហោះអន្តរជាតិកងកេង | ៨៨.០៧៧ | ៨០.០៣៧ | ៦០.៧៣៣ | ១៥,៤ | ១៣,៤ | -៩,១ | -២៤,១ |
| ប្រធានយន្តហោះអន្តរជាតិសៀមរាប | ១១៦.៥៦៤ | ១២០.៣៣៧ | ៨៨.១៤៧ | ២៣,២ | ១៩,៤ | ៣,២ | -២៦,៧ |
| ផ្លូវគោក | ១១៧.៧៥០ | ១៤៥.៣៨១ | ១៥៧.១០០ | ២៨,០ | ៣៤,៦ | ២៣,៥ | ៨,១ |
| ផ្លូវទឹក | ៣.៥៧៦ | ៤.៦៧៤ | ៧.៤៨៩ | ០,៩ | ១,៦ | ៣០,៧ | ៦០,២ |
| ព្រះវិហារ | ០ | ០ | ០ | ០,០ | ០,០ | ០,០ | ០,០ |
| សរុប | ៥០២.៤២១ | ៥១៩.៥០២ | ៤៥៧.៩០៩ | ១០០,០ | ១០០,០ | ៣,៤ | -១២,៦ |
| (ភ្ញៀវមកដល់ប្រទេសកម្ពុជាបែបបែកតាមប្រភេទ) | | | | | | | |
| អ្នកទេសចរ | ៣៤១.៨១២ | ៣៦១.៩៧៩ | ៣២៤.២១៨ | ៦៩,៧ | ៧១,៤ | ៥,៩ | -១០,៤ |
| អ្នកជំនួញ | ១៤២.៥៥៥ | ១៤៣.១៥៧ | ១១៨.៦៥២ | ២៧,៦ | ២៦,១ | ០,៤ | -១៧,១ |
| ផ្សេងៗ | ១៨.០៥៤ | ១៤.៣៦៦ | ១១.០៣៩ | ២,៨ | ២,៥ | -២០,៤ | -២៣,២ |
| សរុប | ៥០២.៤២១ | ៥១៩.៥០២ | ៤៥៧.៩០៩ | ១០០,០ | ១០០,០ | ៣,៤ | -១២,៦ |
| (ដំបូងប្រទេសចម្រុះដែលមានភ្ញៀវមកដល់ប្រទេសកម្ពុជាច្រើនជាង) | | | | | | | |
| ចិន | ២០៨.១៩៨ | ២០១.២១២ | ១៦៣.០៦០ | ៣៨,៧ | ៣៥,៩ | -៣,៤ | -១៩,០ |
| វៀតណាម | ៧៦.៧៥៩ | ៨០.៧៨៤ | ៧៨.១២០ | ១៥,៦ | ១៧,២ | ៥,២ | -៣,៣ |
| ថៃ | ២៤.៧៦៩ | ៣៥.៤៤១ | ៥៣.៦៥ | ៦,៨ | ១១,៨ | ៤៣,១ | ៥១,៤ |
| ជប៉ុន | ១២.៥៣៤ | ២១.៥១២ | ១៤.៨០៤ | ៤,១ | ៣,៣ | ៧១,៦ | -៣១,២ |
| ម៉ាឡេស៊ី | ១៣.៧៤៩ | ១៨.៤១៥ | ១៤.៣០២ | ៣,៥ | ៣,២ | ៣៣,៩ | -២២,៣ |
| ឡាវ | ១៥.៧៩៩ | ១៥.៧៩៥ | ១៣.៩១៩ | ៣,០ | ៣,១ | ០,០ | -១១,៩ |
| កូរ៉េខាងត្បូង | ១៦.៦៣៥ | ១៧.០៣៩ | ១៣.៧៧២ | ៣,៣ | ៣,០ | ២,៤ | -១៩,២ |
| សហរដ្ឋអាមេរិក | ២០.៣០៩ | ១២.៨៦២ | ១២.៣៣០ | ២,៥ | ២,៧ | -៣៦,៧ | -៤,១ |
| តៃវ៉ាន់ | ១១.០៨០ | ១០.៧៩២ | ១០.០៣២ | ២,១ | ២,២ | -២,៦ | -៧,០ |
| អូស្ត្រាលី | ៩.២៧៣ | ៧.២៦៦ | ៩.៦៧៥ | ១,៤ | ២,១ | -២១,៦ | ៣៣,២ |
| ផ្សេងៗ | ៩៣.៣១៦ | ៩៨.៣៨៤ | ៧០.២៤៥ | ១៨,៩ | ១៥,៥ | ៥,៤ | -២៨,៦ |
| សរុប | ៥០២.៤២១ | ៥១៩.៥០២ | ៤៥៧.៩០៩ | ១០០,០ | ១០០,០ | ៣,៤ | -១២,៦ |

តារាង ២២ : ស្ថិតិសាំដូល និងសាំចេញទំនិញរបស់ប្រទេសកម្ពុជា

(ឯកតា : ប៊ីលានរៀល)

| | ២០១៩ | | | បម្រែបម្រួលជាពាន់លានរៀល | | បម្រែបម្រួល % | |
|---------------------------------|----------------|----------------|----------------|-------------------------|-----------------|---------------|--------------|
| | កក្កដា | សីហា | កញ្ញា | សីហា/កក្កដា | កញ្ញា/សីហា | សីហា/កក្កដា | កញ្ញា/សីហា |
| (សាំដូលតាមប្រភេទទំនិញ) | | | | | | | |
| ថ្នាំពេទ្យ | ៨៧,៣ | ៧៧,៧ | ៥៧,៩ | -៩,៦ | -១៩,៨ | -១០,៩ | -២៥,៥ |
| បារី | ៧៩,៣ | ៩៥,៥ | ១៤៨,២ | ១៦,២ | ៥២,៧ | ២០,៥ | ៥៥,២ |
| ម្ហូបអាហារ និង ភេសជ្ជៈ | ៣១២,៧ | ៣១៤,៣ | ៣០៥,៨ | ១,៦ | -៨,៥ | ០,៥ | -២,៧ |
| សម្ភារៈសំណង់ | ៣៤៩,៩ | ៤៩៧,២ | ២៦១,០ | ១៤៧,៣ | -២៣៦,២ | ៤២,១ | -៤៧,៥ |
| ស៊ីម៉ង់ត៍ | ៦០,៦ | ៥៣,១ | ៥០,៤ | -៧,៥ | -២,៧ | -១២,៤ | -៥,១ |
| ដែក | ១៦៦,១ | ១៩១,៩ | ១៣១,៩ | ២៥,៧ | -៥៩,៩ | ១៥,៥ | -៣១,២ |
| ទូរស័ព្ទ | ២១,២ | ១២,៣ | ១៨,៨ | -៨,៨ | ៦,៥ | -៤១,៧ | ៥២,៧ |
| ទូរទស្សន៍ | ៣,៣ | ២,៦ | ៥,០ | -០,៧ | ២,៤ | -២០,២ | ៨៩,៨ |
| សម្ភារៈអគ្គិសនីផ្សេងៗ | ២៦,៥ | ២០,៧ | ១៧,២ | -៥,៩ | -៣,៥ | -២២,១ | -១៧,០ |
| សម្លៀកបំពាក់ | ១៨៥,០ | ១៧៥,៧ | ១៤៣,១ | -៩,៣ | -៣២,៦ | -៥,០ | -១៨,៦ |
| ក្រណាត់ | ១.១៨៦,៧ | ១.២០៣,១ | ១.២៣៤,៧ | ១៦,៤ | ៣១,៦ | ១,៤ | ២,៦ |
| រថយន្ត | ៧៥៥,០ | ៨០០,៤ | ៧០៥,៩ | ៤៥,៤ | -៩៤,៥ | ៦,០ | -១១,៨ |
| ម៉ាស៊ីនត្រជាក់ ទូរទឹកកក ទូរស្ស | ២១,៤ | ២៤,៨ | ២៤,០ | ៣,៤ | -០,៨ | ១៥,៩ | -៣,៣ |
| មាស | ០,០ | ០,០ | ០,០ | ០,០ | ០,០ | ០,០ | ១,០ |
| ប្រេងឥន្ធនៈ | ៥៩៦,៧ | ៦០៩,៨ | ៦១២,៨ | ១៣,១ | ២,៩ | ២,២ | ០,៥ |
| ជី | ៨៨,៥ | ៧៤,៣ | ៩០,៥ | -១៤,២ | ១៦,២ | -១៦,១ | ២១,៨ |
| ផ្សេងៗ | ៣.៨៦១,៨ | ៣.១១៦,១ | ២.៤៥៣,២ | -៧៤៥,៧ | -៦៦២,៩ | -១៩,៣ | -២១,៣ |
| សាំដូលសរុប (fob) | ៧.៨០២,០ | ៧.២៦៩,៥ | ៦.២៦០,៤ | -៥៣២,៤ | -១.០០៩,២ | -៦,៨ | -១៣,៩ |
| (សាំចេញតាមប្រភេទទំនិញ) | | | | | | | |
| សម្លៀកបំពាក់ | ៣.៨៤១,៣ | ៤.៤៩៨,៥ | ៣.២០៦,៣ | ៦៥៧,២ | -១.២៩២,២ | ១៧,១ | -២៨,៧ |
| ស្បែកជើង | ៤៦១,៩ | ៤៩២,៩ | ៣៤៤,០ | ៣១,០ | -១៤៨,៩ | ៦,៧ | -៣០,២ |
| គ្រឿងបំណែកអេឡិចត្រូនិក | ១១៤,៩ | ១២៤,៨ | ១០៥,៣ | ៩,៩ | -១៩,៥ | ៨,៦ | -១៥,៧ |
| គ្រឿងបន្លាស់រថយន្ត | ៣០,១ | ៣៤,០ | ២៨,៧ | ៣,៩ | -៥,៤ | ១២,៩ | -១៥,៨ |
| កង់ | ១៦២,២ | ១៧៣,៩ | ១២៧,៤ | ១១,៧ | -៤៦,៥ | ៧,២ | -២៦,៨ |
| ផលិតផលអំពីឈើ | ៥៥,៧ | ៦៣,៨ | ៥៣,៦ | ៨,១ | -១០,៣ | ១៤,៦ | -១៦,១ |
| អង្ករ | ៨២,១ | ១០៩,៨ | ១៥៣,៣ | ២៧,៧ | ៤៣,៥ | ៣៣,៧ | ៣៩,៦ |
| កៅស៊ូ | ៨០,២ | ៩២,៣ | ៧២,៨ | ១២,១ | -១៩,៥ | ១៥,១ | -២១,១ |
| ផលិតផលនេសាទនិងកសិកម្មផ្សេងទៀត | ៣៥,២ | ៣៣,៦ | ២៩,៩ | -១,៦ | -៣,៧ | -៤,៥ | -១១,០ |
| ផ្សេងៗ | ១.០៧១,០ | ១.០២៤,៨ | ៧១៦,៨ | -៤៦,២ | -៣០៨,០ | -៤,៣ | -៣០,១ |
| សាំចេញសរុប (fob) | ៥.៩៣៤,៥ | ៦.៦៤៨,៤ | ៤.៨៣៨,០ | ៧១៣,៩ | -១.៨១០,៤ | ១២,០ | -២៧,២ |

ប្រភព : អគ្គនាយកដ្ឋានគយ និងរដ្ឋាករកម្ពុជា

តារាង ២៣: ប្រព័ន្ធធនាគារកម្ពុជា

ថ្ងៃទី៣០ ខែកញ្ញា ឆ្នាំ២០១៩

ធនាគារជាតិកម្ពុជា

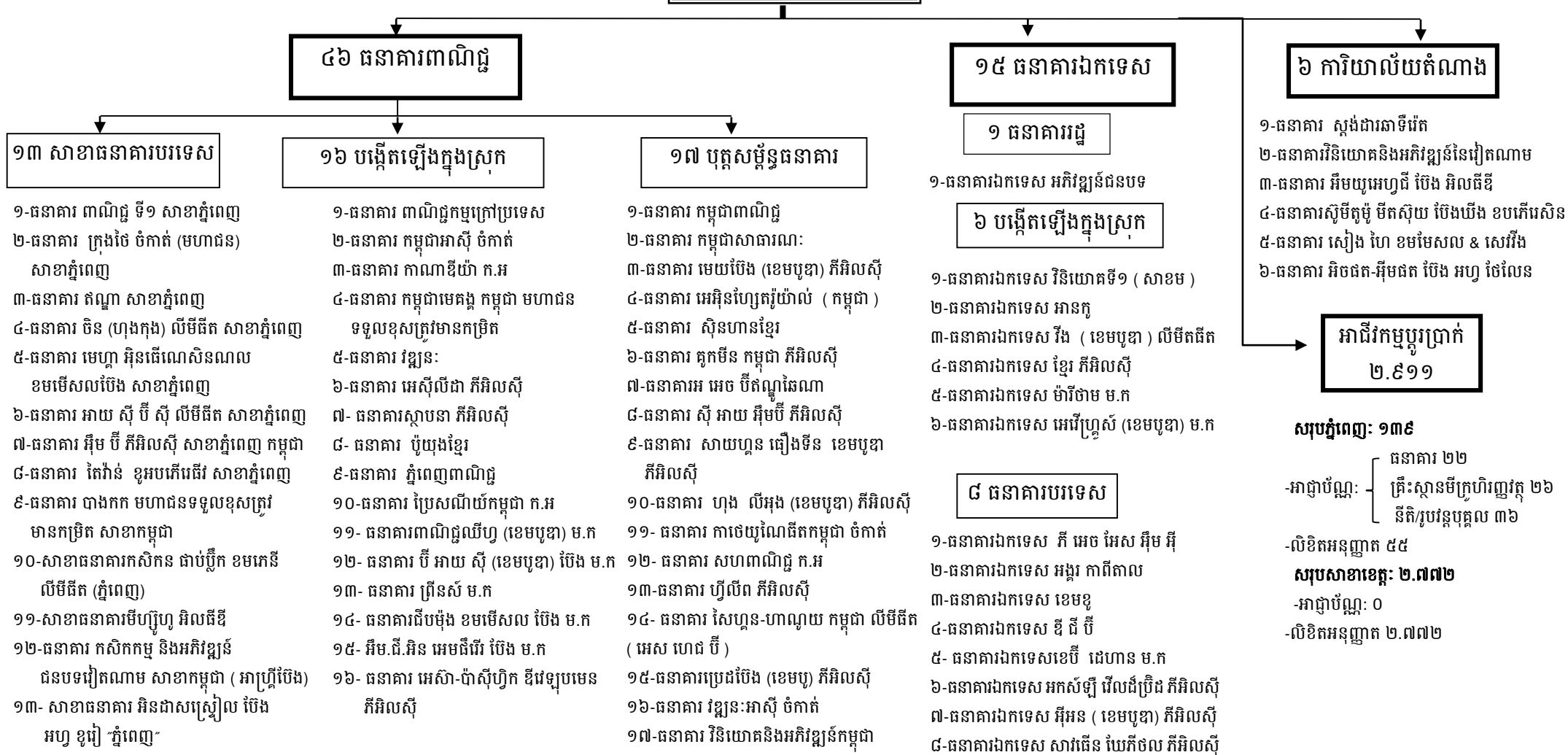

១៣ សាខាធនាគារបរទេស

- ១-ធនាគារ ពាណិជ្ជ ទី១ សាខាភ្នំពេញ
- ២-ធនាគារ ក្រុងថៃ ចំកាត់ (មហាជន) សាខាភ្នំពេញ
- ៣-ធនាគារ ឥណ្ឌា សាខាភ្នំពេញ
- ៤-ធនាគារ ចិន (ហុងកុង) លីមីធីត សាខាភ្នំពេញ
- ៥-ធនាគារ មេហ្គា អ៊ិនធើណេសិនណាល ខមមេសលប៊ែង សាខាភ្នំពេញ
- ៦-ធនាគារ អាយ ស៊ី ប៊ី ស៊ី លីមីធីត សាខាភ្នំពេញ
- ៧-ធនាគារ អ៊ីម ប៊ី ភីអិលស៊ី សាខាភ្នំពេញ កម្ពុជា
- ៨-ធនាគារ តៃវ៉ាន់ ខូអបភើរធើរ សាខាភ្នំពេញ
- ៩-ធនាគារ បាងកក មហាជនទទួលខុសត្រូវ មានកម្រិត សាខាកម្ពុជា
- ១០-សាខាធនាគារកសិករ ជាប់ភ្លឹក ខមភេនី លីមីធីត (ភ្នំពេញ)
- ១១-សាខាធនាគារមីប្រ៊ូហ្វ អិលធីឌី
- ១២-ធនាគារ កសិកកម្ម និងអភិវឌ្ឍន៍ ជនបទវៀតណាម សាខាកម្ពុជា (អាប្រ៊ូប៊ែង)
- ១៣- សាខាធនាគារ អិនជាសស្រៀល ប៊ែង អហ្វ ខូរៀ “ភ្នំពេញ”

១៦ បង្កើតឡើងក្នុងស្រុក

- ១-ធនាគារ ពាណិជ្ជកម្មក្រៅប្រទេស
- ២-ធនាគារ កម្ពុជាអាស៊ី ចំកាត់
- ៣-ធនាគារ កាណាឌីយ៉ា ក.អ
- ៤-ធនាគារ កម្ពុជាមេតឌូ កម្ពុជា មហាជន ទទួលខុសត្រូវមានកម្រិត
- ៥-ធនាគារ វឌ្ឍនៈ
- ៦-ធនាគារ អេស៊ីលីដា ភីអិលស៊ី
- ៧- ធនាគារស្ថាបនា ភីអិលស៊ី
- ៨- ធនាគារ ប៉ូយុងខ្មែរ
- ៩-ធនាគារ ភ្នំពេញពាណិជ្ជ
- ១០-ធនាគារ ប្រៃសណីយ៍កម្ពុជា ក.អ
- ១១- ធនាគារពាណិជ្ជលើហ្វ (ខេមបូឌា) ម.ក
- ១២- ធនាគារ ប៊ី អាយ ស៊ី (ខេមបូឌា) ប៊ែង ម.ក
- ១៣- ធនាគារ ព្រីនស៍ ម.ក
- ១៤- ធនាគារជីបម៉ុង ខមមេសល ប៊ែង ម.ក
- ១៥- អ៊ីម.ជី.អិន អេមធើរី ប៊ែង ម.ក
- ១៦- ធនាគារ អេសា-ប៉ាស៊ីហ្វិក ឌីវឌុបមេន ភីអិលស៊ី

១៧ បុគ្គលម្ចីន្ធធនាគារ

- ១-ធនាគារ កម្ពុជាពាណិជ្ជ
- ២-ធនាគារ កម្ពុជាសាធារណៈ
- ៣-ធនាគារ មេយប៊ែង (ខេមបូឌា) ភីអិលស៊ី
- ៤-ធនាគារ អេអ៊ិនហ្សែត្រូវយ៉ាល់ (កម្ពុជា)
- ៥-ធនាគារ ស៊ិនហានខ្មែរ
- ៦-ធនាគារ គូកមិន កម្ពុជា ភីអិលស៊ី
- ៧-ធនាគារអ អេច ប៊ីឥណ្ឌូឆែណា
- ៨-ធនាគារ ស៊ី អាយ អ៊ីមប៊ី ភីអិលស៊ី
- ៩-ធនាគារ សាយហ្គន ធៀងទីន ខេមបូឌា ភីអិលស៊ី
- ១០-ធនាគារ ហុង លីអុង (ខេមបូឌា) ភីអិលស៊ី
- ១១- ធនាគារ កាថេយូណែធីតកម្ពុជា ចំកាត់
- ១២- ធនាគារ សហពាណិជ្ជ ក.អ
- ១៣-ធនាគារ ហ្វីលីព ភីអិលស៊ី
- ១៤- ធនាគារ សៃហ្គន-ហាណូយ កម្ពុជា លីមីធីត (អេស ហេជ ប៊ី)
- ១៥-ធនាគារប្រេដប៊ែង (ខេមបូ) ភីអិលស៊ី
- ១៦-ធនាគារ វឌ្ឍនៈអាស៊ី ចំកាត់
- ១៧-ធនាគារ វិនិយោគនិងអភិវឌ្ឍន៍កម្ពុជា

១៥ ធនាគារឯកទេស

- ១ ធនាគាររដ្ឋ
- ១-ធនាគារឯកទេស អភិវឌ្ឍន៍ជនបទ
- ៦ បង្កើតឡើងក្នុងស្រុក
- ១-ធនាគារឯកទេស វិនិយោគទី១ (សាខម)
- ២-ធនាគារឯកទេស អានកូ
- ៣-ធនាគារឯកទេស រឹង (ខេមបូឌា) លីមីធីត
- ៤-ធនាគារឯកទេស ខ្មែរ ភីអិលស៊ី
- ៥-ធនាគារឯកទេស ម៉ារីថាម ម.ក
- ៦-ធនាគារឯកទេស អេរីហ្គ្រូស៍ (ខេមបូឌា) ម.ក
- ៨ ធនាគារបរទេស
- ១-ធនាគារឯកទេស ភី អេច អែស អ៊ីម អ៊ី
- ២-ធនាគារឯកទេស អង្គរ កាពីតាល
- ៣-ធនាគារឯកទេស ខេមឌូ
- ៤-ធនាគារឯកទេស ឌី ជី ប៊ី
- ៥- ធនាគារឯកទេសខេប៊ី ផេហាន ម.ក
- ៦-ធនាគារឯកទេស អកសឡី វីលជ៍ប្រិដ ភីអិលស៊ី
- ៧-ធនាគារឯកទេស អ៊ីអន (ខេមបូឌា) ភីអិលស៊ី
- ៨-ធនាគារឯកទេស សាវធើន បែកចល ភីអិលស៊ី

៦ ការិយាល័យតំណាង

- ១-ធនាគារ ស្តង់ដារនាទីវេត
- ២-ធនាគារវិនិយោគនិងអភិវឌ្ឍន៍នៃវៀតណាម
- ៣-ធនាគារ អ៊ីមយូអេហ្វជី ប៊ែង អិលធីឌី
- ៤-ធនាគារស្វីតូម៉ូ មីតស៊ុយ ប៊ែងយ៉ឹង ខបភើរសិន
- ៥-ធនាគារ សៀង ហៃ ខមមេសល & សេរីវីង
- ៦-ធនាគារ អិចធីត-អ៊ីមធីត ប៊ែង អហ្វ ថៃលែន
- អាជីវកម្មប្តូរប្រាក់ ២.៩១១
- សរុបភ្នំពេញ: ១៣៩
- អាជ្ញាប័ណ្ណ: ធនាគារ ២២
 - គ្រឹះស្ថានមីក្រូហិរញ្ញវត្ថុ ២៦
 - នីតិ/រូបវន្តបុគ្គល ៣៦
- លិខិតអនុញ្ញាត ៥៥
- សរុបសាខាខេត្ត: ២.៧៧២
- អាជ្ញាប័ណ្ណ: ០
- លិខិតអនុញ្ញាត ២.៧៧២

៨២ គ្រឹះស្ថានមីក្រូហិរញ្ញវត្ថុ

៧៥ គ្រឹះស្ថានមីក្រូហិរញ្ញវត្ថុ

- ១-ស៊ីលាទិ លីមីតធីត
- ២-វៃលខម ហ្វាយនែន
- ៣-ម៉ាក់ស៊ីម៉ា ភីអិលស៊ី
- ៤-ឥណទានពលរដ្ឋរងរឿង អិលធីឌី
- ៥-សាមីក ភីអិលស៊ី
- ៦-ឥណទានអភិវឌ្ឍន៍ប្រជាជន(អ៊ី.អេ.ភី) ម.ក
- ៧-ហ្វាយធី ហ្វាយនែន ភីអិលស៊ី
- ៨- អាតូម ខែភីចល លីមីតធីត
- ៩-ហ្វឺស ហ្វាយនែន ភីអិលស៊ី
- ១០-វាយស៊ីក ម៉ាយក្រូហ្វាយនែន ម.ក
- ១១-ស៊ីធីស៊ីក មីក្រូហិរញ្ញវត្ថុ លីមីតធីត
- ១២-ខេមា មីក្រូហិរញ្ញវត្ថុ លីមីតធីត
- ១៣-ខេមរៈ លីមីតធីត
- ១៤-ប្រាយម អិមអេហ្វ អិលធីឌី
- ១៥-ស្នូណាត្រា ភីអិលស៊ី
- ១៦-អ៊ូរី ហ្វាយនែន ខេមបូឌា ភីអិលស៊ី
- ១៧- ចំរើន ម.ក ភីអិលស៊ី
- ១៨- អាត់ទីវ ភីកល ភីអិលស៊ី
- ១៩- បាយ៉ន ក្រឡីត លីមីតធីត
- ២០-បរិបូណ៌ ភីអិលស៊ី
- ២១-យ៉ែន ហ្វាយនែន ម.ក
- ២២- ស៊ីធី ភីអិលស៊ី
- ២៣-លី ហ្វាយ ភីអិលស៊ី
- ២៤-អមតៈ ខាប់ភីចល ភីអិលស៊ី
- ២៥-សច្ចៈ ម៉ាយក្រូហ្វាយនែន ភីអិលស៊ី
- ២៦-អ៊ូរី ហ្វាយនែនខប ភីអិលស៊ី
- ២៧-និរន្តរ ភីអិលស៊ី
- ២៨-ខុលតា ម៉ាយក្រូហ្វាយនែន ភីអិលស៊ី
- ២៩-សេនធីវី ខេមបូ ឌីវឌុបមេន ភីអិលស៊ី
- ៣០- ប៊ីអេអិមស៊ី ហ្វាយនែន ម.ក
- ៣១- ពិកលថ្មី មីក្រូហ្វាយនែន ភីអិលស៊ី
- ៣២- សិរីឧត្តម មីក្រូហិរញ្ញវត្ថុ ភីអិលស៊ី
- ៣៣- សម្បត្តិហ្វាយនែន ភីអិលស៊ី
- ៣៤- ប៊ែមប៊ូ ហ្វាយនែន ភីអិលស៊ី
- ៣៥- ប៊ី អេន ខេ ស៊ី (ខេមបូឌា) ភីអិលស៊ី
- ៣៦- សហគ្រិនភាពម៉ាយក្រូហ្វាយនែនភីអិលស៊ី
- ៣៧- ឆាយលីស រ៉ូយ៉ាល់ ហ្វាយនែន ភីអិលស៊ី

- ៣៨- ធី ប៊ី ប៊ី (ខេមបូឌា) ភីអិលស៊ី
- ៣៩-មហានគរ ម.ក
- ៤០-រ៉ូយ៉ាល់ ម៉ាយក្រូហ្វាយនែន ភីអិលស៊ី
- ៤១-អេឆល ហ្វាយនែន ភីអិលស៊ី
- ៤២- ហ្វូណន ភីអិលស៊ី
- ៤៣- ស៊ីអិមខេ មក
- ៤៤- សម្ព័ន្ធសហគ្រាស ធនតូចនិងមធ្យមកម្ពុជា
- ៤៥- សាមគ្គី មីក្រូហ្វាយនែន អ៊ិនស៊ីធីស៊ី
- ៤៦- ខេមបូឌា ឡេប៊ីអេវ ភីអិលស៊ី
- ៤៧- ខីលេកធីវ វិន (ខេមបូឌា) ភីអិលស៊ី
- ៤៨- អេស៊ា ធនស៊ីហ្វិក ហ្វាយនែន ភីអិលស៊ី
- ៤៩- ហ្វូតាបា មីក្រូហិរញ្ញវត្ថុ ភីអិលស៊ី
- ៥០- អ៊ីធីធីស៊ី សហគ្រាសម៉ាយក្រូហ្វាយនែន
- ៥១- ម៉ាខែរ ហ្វាយនែន ភីអិលស៊ី
- ៥២- សហការ ភីអិលស៊ី
- ៥៣- ហ្គោលដិន យេស ភីអិលស៊ី
- ៥៤- ជោតជ័យ ហ្វាយនែន ភីអិលស៊ី
- ៥៥- សហ្វាយ ក្រេឌីត ខមមេសល ភីអិលស៊ី
- ៥៦- ជេត យេស បកស័រ ហ្វាយនែន ភីអិលស៊ី
- ៥៧- លីដ ភីអិលស៊ី
- ៥៨- អិល ប៊ី ភី មីក្រូហិរញ្ញវត្ថុ ភីអិលស៊ី
- ៥៩- ប្រសិទ្ធភាព ហ្វាយនែន ភីអិលស៊ី
- ៦០- ធីឧហ្វ ហ្វាយនែនភីអិលស៊ី
- ៦១- អនាគត មីក្រូហិរញ្ញវត្ថុ ភីអិលស៊ី
- ៦២- ប្រូវ ម.ក
- ៦៣- បេតង មីក្រូហិរញ្ញវត្ថុ ភីអិលស៊ី
- ៦៤- មីយ៉ា ហ្វាយនែនសល ភីអិលស៊ី
- ៦៥- ពន្លឺចក្រមុខ ភីអិលស៊ី
- ៦៦- វិថី មីក្រូហ្វាយនែន ម.ក
- ៦៧- ទ្រព្យខ្ញុំ ម.ក
- ៦៨- ខ្មែរ យេស ម.ក
- ៦៩- ភីធី ឌីវឌុបមិន ម.ក
- ៧០- ជេស៊ី ហ្វាយនែន ម.ក
- ៧១- រ៉ូយ៉ា ម.ក
- ៧២- ធីតា ស្រីសាវ៉ាត ម៉ាយក្រូហ្វាយនែន ម.ក
- ៧៣- ហ្វាមីលី ម.ក
- ៧៤- ប្រពៃ ម៉ាយក្រូហ្វាយនែន ម.ក
- ៧៥- ស៊ុកធី ស៊ុកស័រ ហ្វាយនែន ម.ក

៧ គ្រឹះស្ថានមីក្រូហិរញ្ញវត្ថុទទួលប្រាក់បញ្ញើ

- ១-អម្រឹត
- ២-ហត្ថាកសិករ
- ៣- អេ អឹម ខេ
- ៤-វិសិនហ្វាន់ ខេមបូឌា
- ៥-ក្រេឌីត
- ៦-ប្រាសាក់ ម៉ាយក្រូហ្វាយនែន
- ៧- អិល អូ អិល ស៊ី

២០ គ្រឹះស្ថានផ្តល់សេវាទូទាត់

- ១- គ្រឹះស្ថាន ទ្រូម៉ាន់នី (ខេមបូឌា) ខុអិលធីឌី
- ២- គ្រឹះស្ថាន លើហ្គរ ជេ ប្រូ ភីអិលស៊ី
- ៣- គ្រឹះស្ថាន ផាយជេ ខុអិលធីឌី
- ៤- គ្រឹះស្ថាន អេស៊ា យេស អ៊ិចប្រេស ខុអិលធីឌី
- ៥- គ្រឹះស្ថាន ស៊ីធរេល ហ្វាយនេនសល ស៊ីវីស ម.ក
- ៦- គ្រឹះស្ថាន ស្តីត ជេ ម.ក
- ៧- គ្រឹះស្ថានកាណាឌីយ៉ា ហ្គុលលើតុន ម៉ូបែល ម៉ាន់នី ម.ក
- ៨- គ្រឹះស្ថាន ហ្វូប៊ីល ម.ក
- ៩- គ្រឹះស្ថាន អ៊ីខាល (ខេមបូឌា) ម.ក
- ១០- គ្រឹះស្ថាន អាយជេ ៨៨ (ខេមបូឌា) ម.ក
- ១១- គ្រឹះស្ថាន បងឡុយ ជេ មុយ ម.ក
- ១២- គ្រឹះស្ថាន ធានស៊ី អ៊ិនធើណេសិនណាល ចេកណូឡូជី ម.ក
- ១៣- គ្រឹះស្ថាន ហ្វាយរ៉ន ជេ ម.ក
- ១៤- គ្រឹះស្ថាន អ៊ី-ម៉ាន់នី ជេ មុយ ស៊ីលូសិន ជាប់ប្តីក លីមីតធីត ខមភេនី
- ១៥- គ្រឹះស្ថាន ប្រាហ្គនហ្វាយ ហ្វាយចេក (ខេមបូឌា) ម.ក
- ១៦- គ្រឹះស្ថាន ដាយនេមីក ជេ មុយ ម.ក
- ១៧- គ្រឹះស្ថាន ជាប់បែលយូ អាយ ប៊ី អេស.ខេអេច.ជេមុយស៊ីវីស ម.ក
- ១៨- គ្រឹះស្ថាន ស្ថាតលុយ ម.ក
- ១៩- គ្រឹះស្ថាន តាកាសាគរ ជេ ម.ក
- ២០- គ្រឹះស្ថាន បែ សេន ចេកណូឡូជី ម.ក

២១ សាខាធនាគារជាតិនៅតាមខេត្ត

- ១-ក្រុងភ្នំពេញ
- ២-កំពង់ចាម
- ៣-ព្រះសីហនុ
- ៤-សៀមរាប
- ៥-បាត់ដំបង
- ៦-បន្ទាយមានជ័យ
- ៧-ស្វាយរៀង
- ៨-កណ្តាល
- ៩-កំពត
- ១០-កំពង់ធំ
- ១១-ពោធិ៍សាត់
- ១២-កំពង់ស្ពឺ
- ១៣-កោះកុង
- ១៤-តន្ត្រី
- ១៥-ព្រៃវែង
- ១៦-តាកែវ
- ១៧-កំពង់ឆ្នាំង
- ១៨-ព្រះវិហារ
- ១៩-ក្រចេះ
- ២០-ស្ទឹងត្រែង
- ២១-មណ្ឌលគីរី

៤ តតិយភាគី

- ១- ក្រុមហ៊ុន Western Union Network (Ireland) Ltd.
- ២- ក្រុមហ៊ុន Money Gram Payment Systems, Inc.
- ៣- ក្រុមហ៊ុន XPRESS MONEY SERVICE LIMPTED
- ៤- ក្រុមហ៊ុន Continental Exchange Solutions, Inc. dba RIA Financial Services.

១ ក្រុមហ៊ុនក្រេឌីតប្តូរ (ខេមបូឌា) ខុអិលធីឌី

២៤៨ គ្រឹះស្ថានឥណទានជនបទ

១៥ ក្រុមហ៊ុនភាគីសន្យាហិរញ្ញវត្ថុ

- ១- ជីអិល ម៉ាយក្រូហ្វាយនែនភីអិលស៊ី
- ២- ប៊ីអេសភី ហ្វាយនែន (ខេមបូឌា) ម.ក
- ៣-មេហ្គា លីស៊ីង ភីអិលស៊ី
- ៤-សូស៊ី ហ្វាយនែន ភីអិលស៊ី
- ៥- ខេខេហ្វាន់ លីស៊ីង ភីអិលស៊ី
- ៦- តូយ៉ូតា ស៊ុយស៊ូ ហ្វាយនែន ភីអិលស៊ី
- ៧- អេប៊ែន លីស៊ីង ភីអិលស៊ី
- ៨-អាយ ហ្វាយនែន ភីអិលស៊ី
- ៩- លី ហ្គរ លីស៊ីង ភីអិលស៊ី
- ១០- ឆាយលីស រ៉ូយ៉ាល់ លីស៊ីង ម.ក
- ១១- ជេកស័រ ហ្វាយនែន (ខេមបូឌា) ម.ក
- ១២- ខុម៉ាត់ស៊ី លីស៊ីង (ខេមបូឌា) ម.ក
- ១៣- តូហ្គា លីស៊ីង (ខេមបូឌា) ម.ក
- ១៤- អិល អូ ឌី លីស៊ីង ម.ក
- ១៥- អភីធីអិន អ៊ីឡាយអិន ហ្វាយនែនសល លីស៊ីង ម.ក

១០ ក្រុមហ៊ុនសវនកម្ម

- ១- ក្រុមហ៊ុន ខេភីអិមធី ខេមបូឌា ចំកាត់ (ខេភីអិមធី)
- ២- ក្រុមហ៊ុន ម៉ូរីស្តន កាត់ & អាសូរសៀរ
- ៣- ក្រុមហ៊ុន ប្រាយវតធីរហាវខុកើស (ខេមបូឌា)
- ៤- ក្រុមហ៊ុនសវនកម្ម អង្គរ សិរីស្រីហ្វាយ អិខានចិន
- ៥- ក្រុមហ៊ុន អិនស្ទ័រ អែន យ៉ាង (ខេមបូឌា)
- ៦- ក្រុមហ៊ុន ប៊ី ឌី អូ (ខេមបូឌា) លីមីតធីត
- ៧- ក្រុមហ៊ុន ហ្គ្រេន សានចុន (ខេមបូឌា) លីមីតធីត
- ៨- ក្រុមហ៊ុន ឌីឡាយធី (ខេមបូឌា) ខុ អិលធីឌី
- ៩- ក្រុមហ៊ុន អេចអឌីភី & អ៊ីស៊ីស៊ី
- ១០- ក្រុមហ៊ុន ក្រូវ (ខេអេច) អិលធីឌី

អ៊ីនធឺណែត

INTERNET

: www.nbc.org.kh គឺជាគេហទំព័ររបស់ធនាគារជាតិនៃកម្ពុជា ។ ទិន្នន័យថ្មីៗក្នុងគេហទំព័រ និងទិន្នន័យបន្តបន្ទាប់ទៀត ត្រូវបាននិងកំពុងដាក់បញ្ចូលទៅក្នុងប្រព័ន្ធទិន្នន័យ តាមធនធាន ដែលមាន ។ លើសពីនេះទៀត គេហទំព័រនេះ គឺជាទីតាំងដ៏ល្អបំផុតដើម្បីទទួលបានទិន្នន័យសង្ខេប នៃការចេញផ្សាយចុងក្រោយបង្អស់ ។

www.nbc.org.kh is the National Bank of Cambodia website. The website new data and metadata are progressively being added to the database, as resources permit. This website is the best place to start for access to summary data from the latest publications.

សេវាព័ត៌មាន

INFORMATION SERVICE

: បុគ្គលិករបស់នាយកដ្ឋានស្ថិតិ នៃធនាគារជាតិនៃកម្ពុជា អាចជួយចង្អុលបង្ហាញ ឬណែនាំ អ្នកប្រើប្រាស់ក្នុងការស្វែងរកទិន្នន័យតាមតម្រូវការ ។ ការបោះពុម្ពផ្សាយរបស់ធនាគារជាតិនៃកម្ពុជា អាចរកជាប់បាន ហើយសេវាលើការជាប់ប្រចាំក៏អាចរៀបចំបានដែរ ។ ចំពោះសេវាលើទិន្នន័យ ពិសេសផ្សេងទៀតក៏អាចរកបានផងដែរ តាមរយៈការមកជាប់ព្រឹត្តិបត្រដោយផ្ទាល់ ។

The Statistics Department staff of the National Bank of Cambodia can assist users in addressing their data requirements. The National Bank of Cambodia publications are available for sale and subscription services can be arranged. Other special data services are also available, on a user pays basis.

អាសយដ្ឋានទំនាក់ទំនង

CONTACT DETAILS

ធនាគារជាតិនៃកម្ពុជា

NATIONAL BANK OF CAMBODIA

នាយកដ្ឋានស្ថិតិ

Statistics Department

អគារលេខ ៦៩-៧០ មហាវិថីហាណូយ (លេខ១០១៩) ភូមិបាយាប សង្កាត់ភ្នំពេញថ្មី

ខណ្ឌសែនសុខ រាជធានីភ្នំពេញ

#69-70, Hanoi Blvd. (1019), Phum Bayab, Sangkat Phnom Penh Thmei, Cambodia

អ៊ីម៉ែល : statistics@nbc.org.kh

E-mail : statistics@nbc.org.kh

ទូរស័ព្ទ : (៨៥៥) ២៣ ៧២២ ៥៦៣ – ១១១៥

Telephone: (855) 23 722 563 – 1115

ទូរសារ : (៨៥៥) ២៣ ៤២៦ ១១៧

Facsimile : (855) 23 426 117



ISSN 2074-5680

តម្លៃ : ១៥.០០០ រៀល (មួយម៉ឺនប្រាំពាន់រៀល)

Price: KHR 15,000 (Fifteen Thousand Riels)

ផលិតដោយ ធនាគារជាតិនៃកម្ពុជា

Produced by the National Bank of Cambodia